85.457.2
Х 91

Педагогический репертуар

Детская музыкальная школа
1-й класс

ХРЕСТОМАТИЯ ДЛЯ ФОРТЕПИАНО

Москва «Музыка»

1991

ИЛЛ

Педагогический репертуар

Детская музыкальная школа
1-й класс

ХРЕСТОМАТИЯ ДЛЯ ФОРТЕПИАНО

Составители
А. БАКУЛОВ и К. СОРОКИН

75944-1

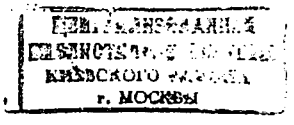

МОСКВА
"МУЗЫКА"
1991

X 5206010100 – 093
026(01) – 91 238 – 91

© Издательство "Музыка", 1989 г. Составление.

1. РУССКАЯ НАРОДНАЯ ПЕСНЯ

Andantino

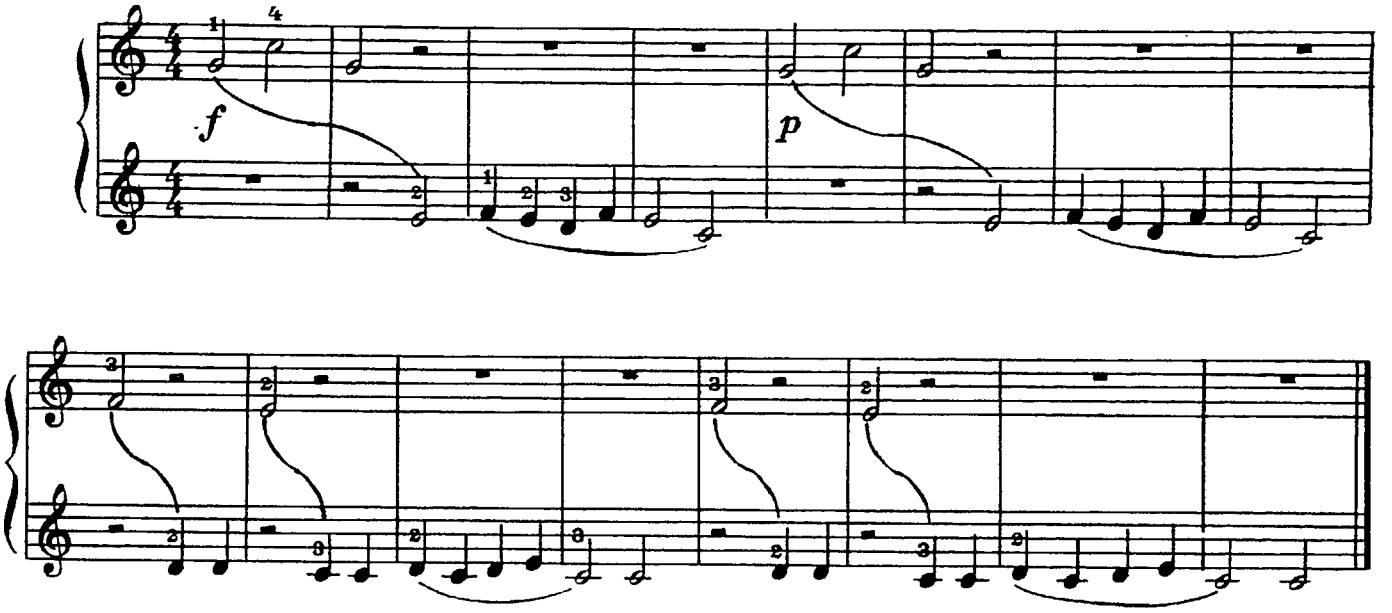

2. УКРАИНСКАЯ НАРОДНАЯ ПЕСНЯ

Allegretto

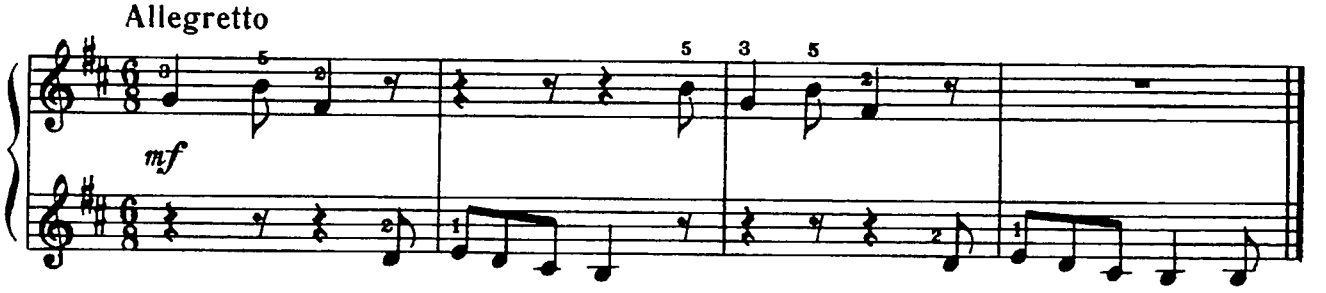

3. ЭСТОНСКАЯ НАРОДНАЯ ПЕСНЯ

Moderato

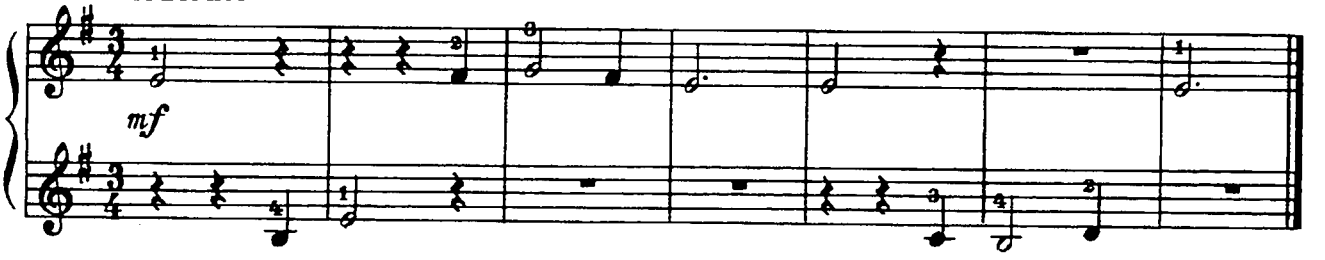

4. ЛАТЫШСКАЯ НАРОДНАЯ ПЕСНЯ

Andante

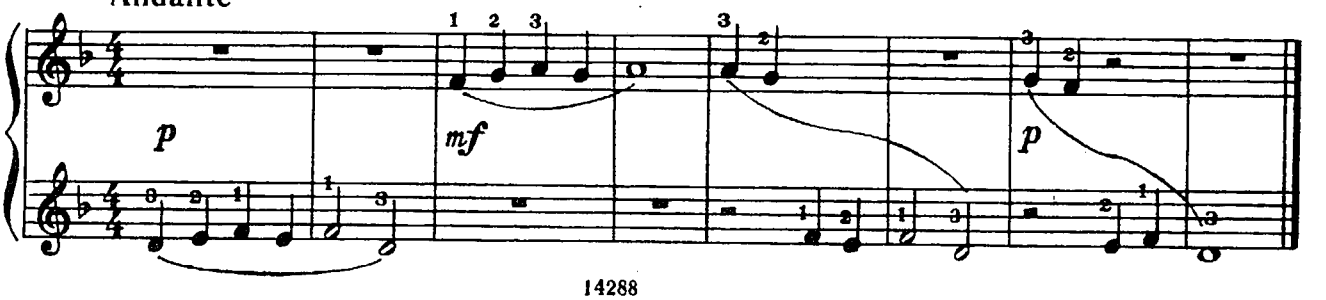

5. «СО ВЬЮНОМ Я ХОЖУ»

Русская народная песня

Allegretto

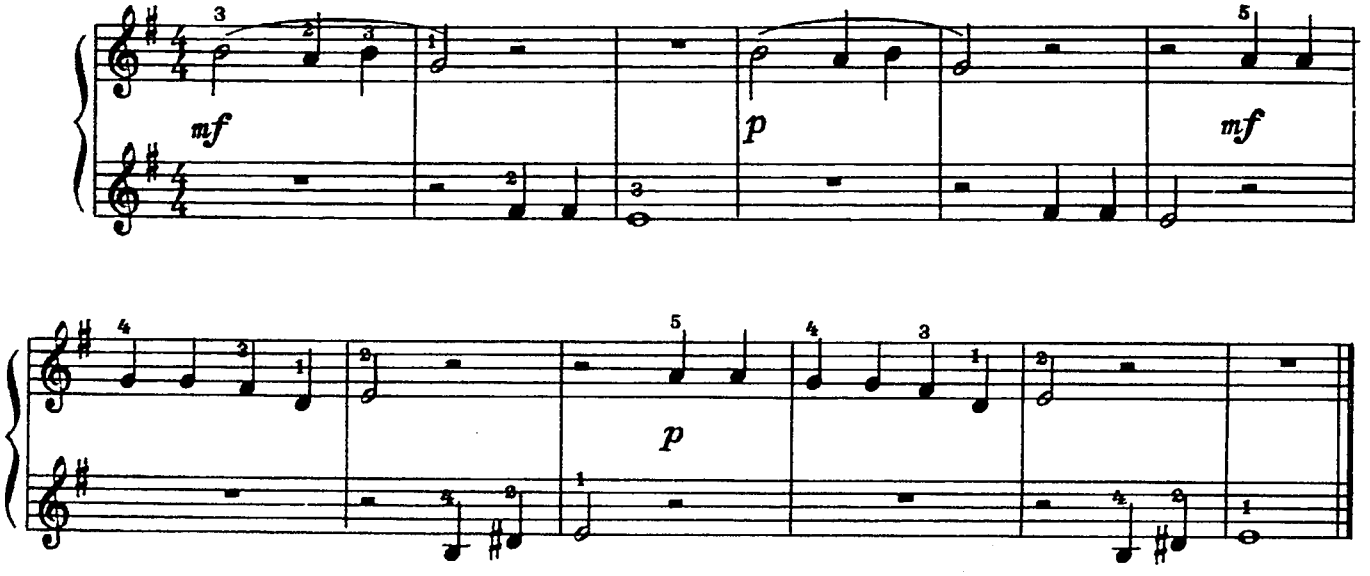

6. БЕЛОРУССКАЯ НАРОДНАЯ ПЕСНЯ

Andante

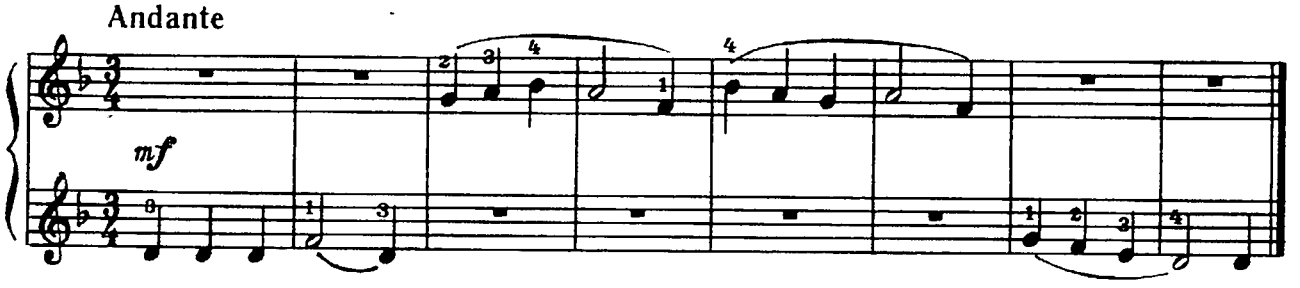

7. КИРГИЗСКИЙ НАРОДНЫЙ НАПЕВ

Andantino

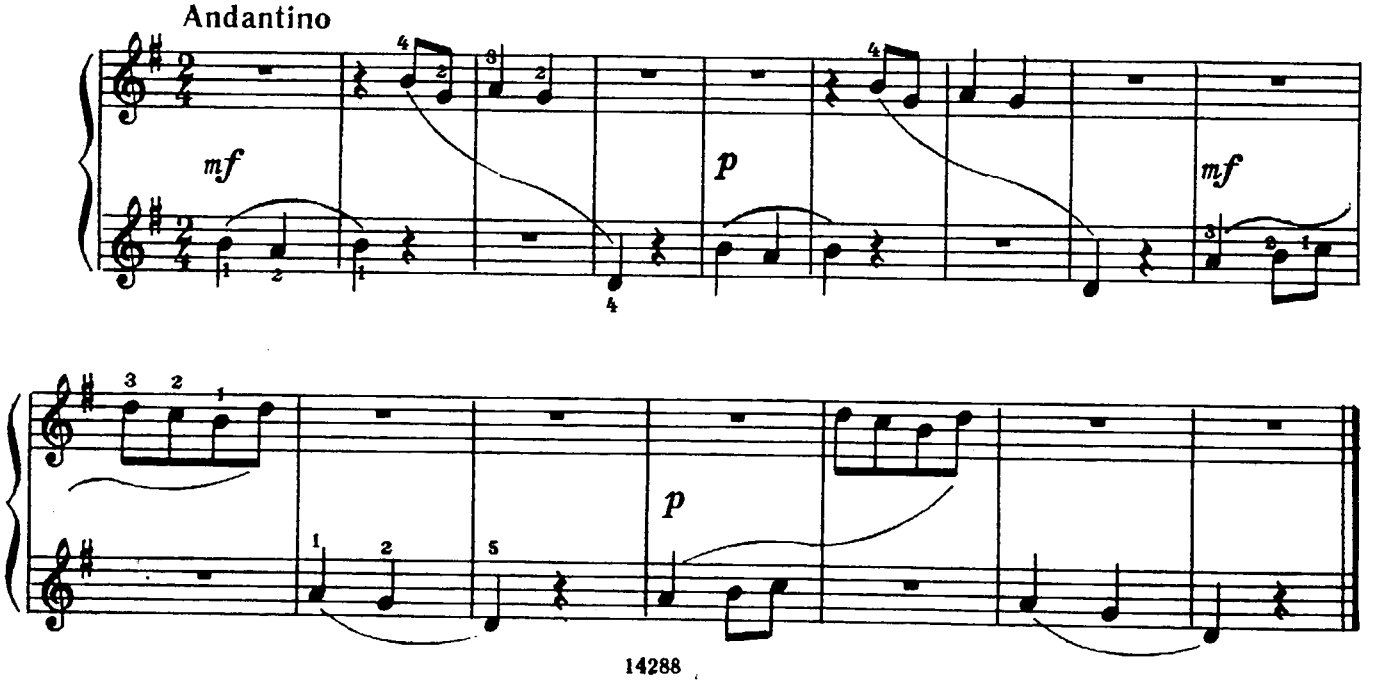

8. АРМЯНСКАЯ НАРОДНАЯ ПЕСНЯ

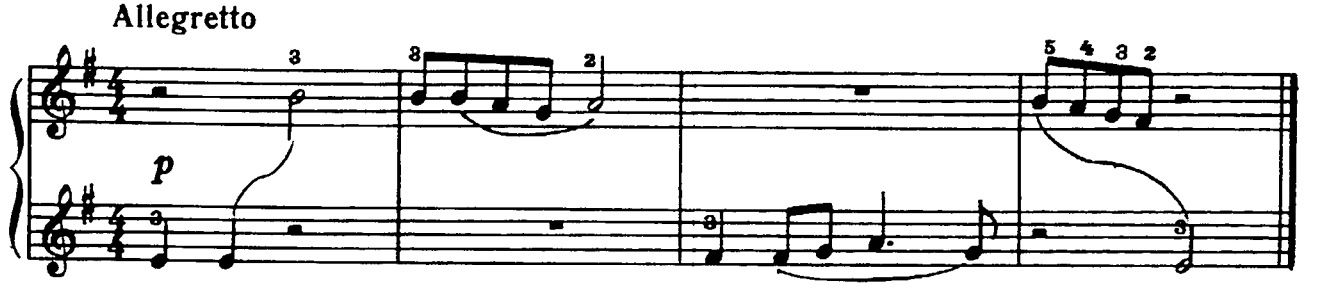

9. ГРУЗИНСКАЯ НАРОДНАЯ ПЕСНЯ

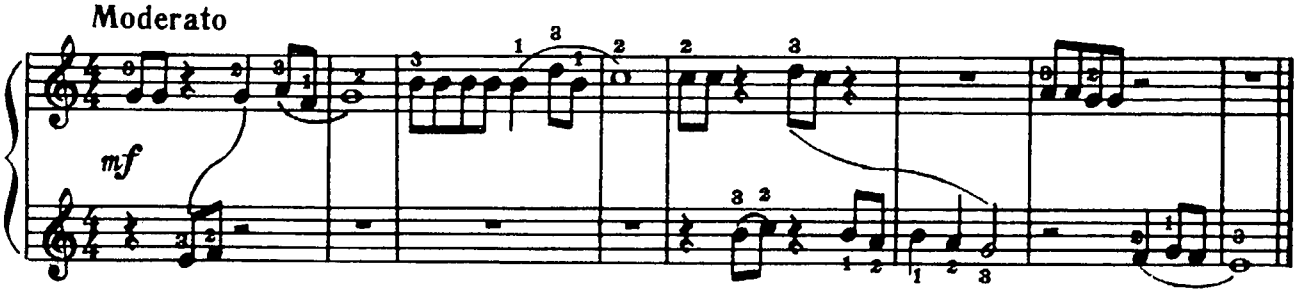

10. РУССКАЯ НАРОДНАЯ ПЕСНЯ

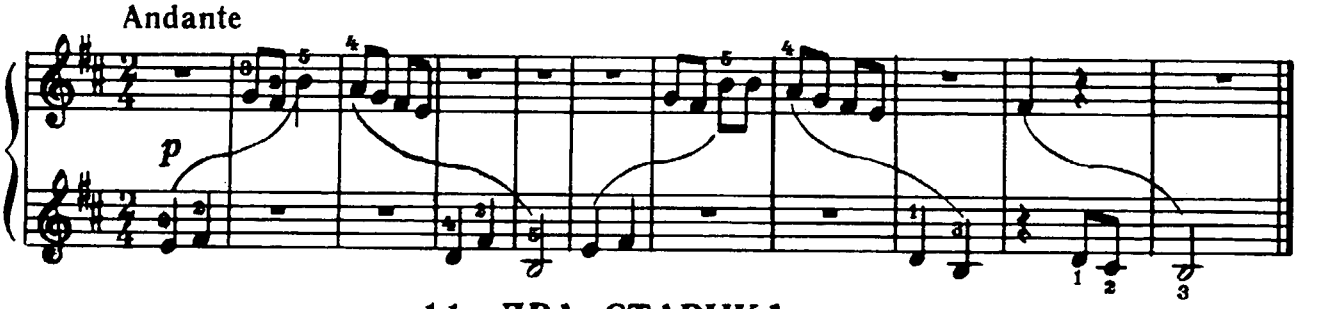

11. ДВА СТАРИКА

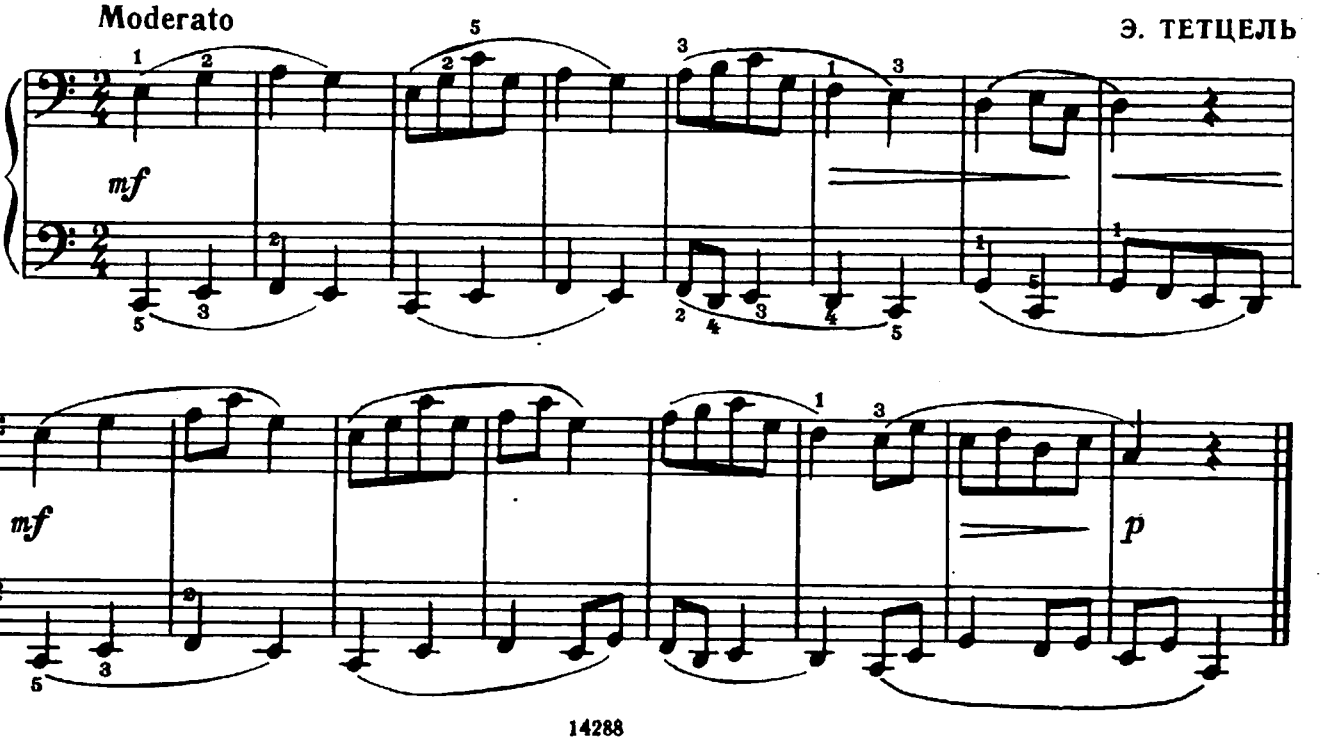

12. «НА УЛИЦЕ ДОЖДИК...»

Русская народная песня

Обработка Э. Бабасяна

КОЛЫБЕЛЬНАЯ

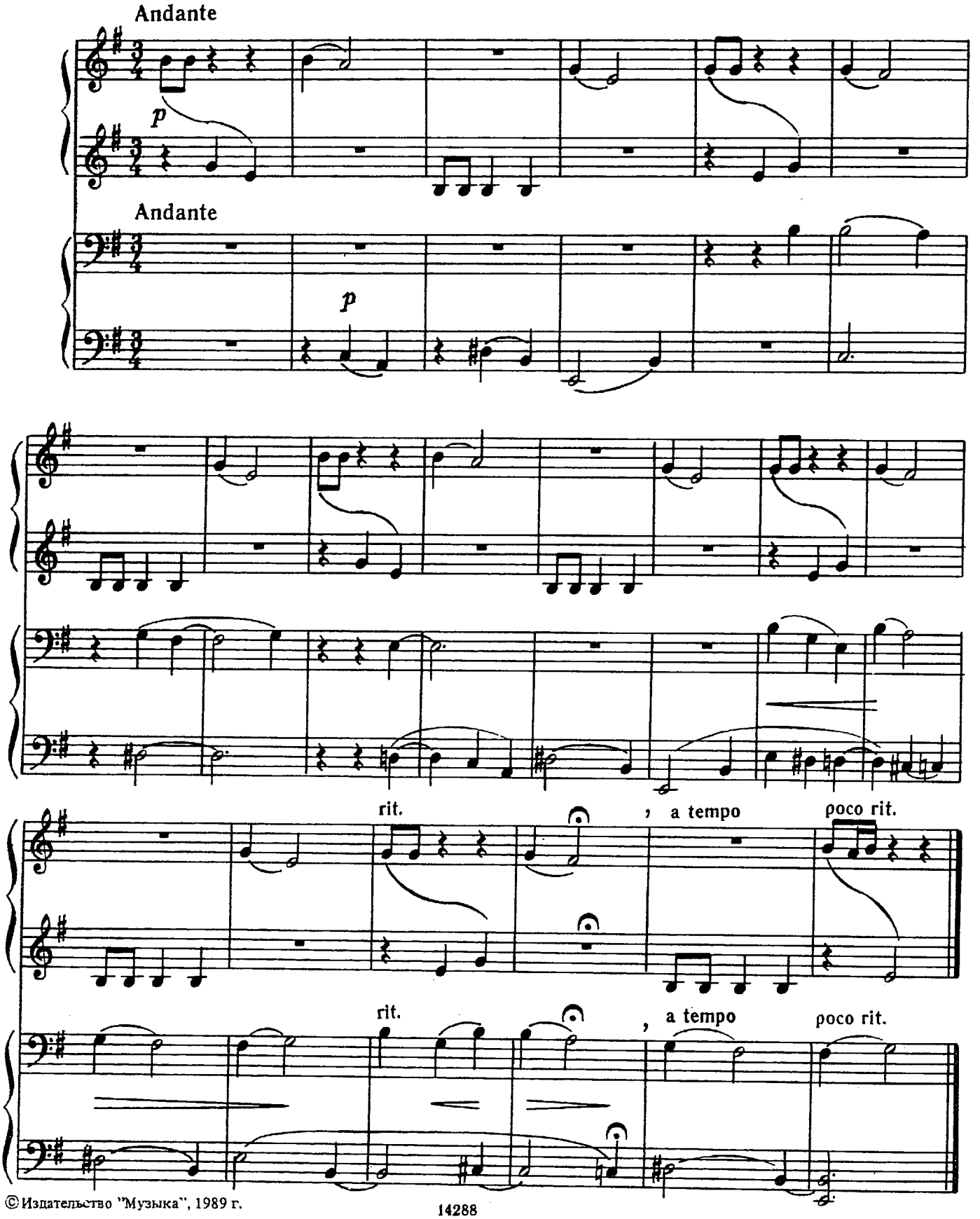

© Издательство "Музыка", 1989 г.

13. СЛОВАЦКАЯ НАРОДНАЯ ПЕСНЯ

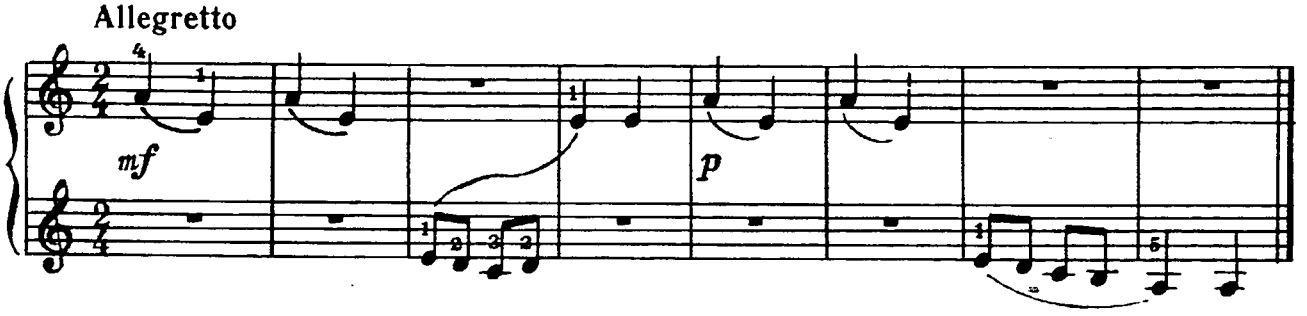

14. БЕЛОРУССКАЯ НАРОДНАЯ ПЕСНЯ

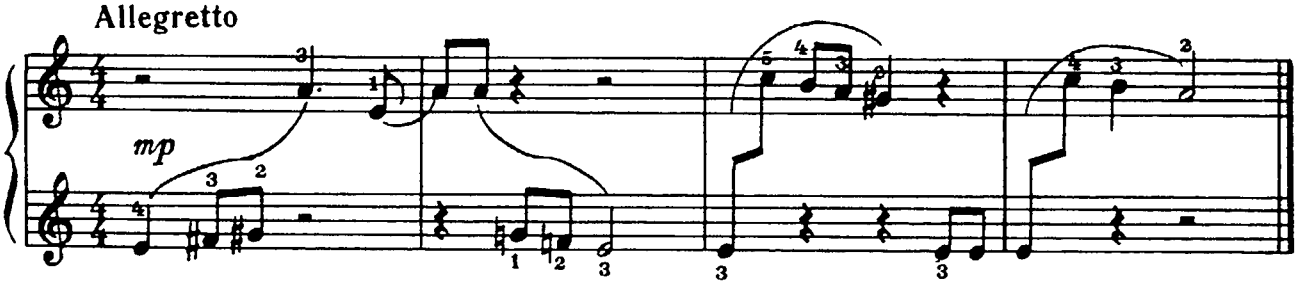

15. «СЛАВНЫ БЫЛИ НАШИ ДЕДЫ»

Русская народная песня

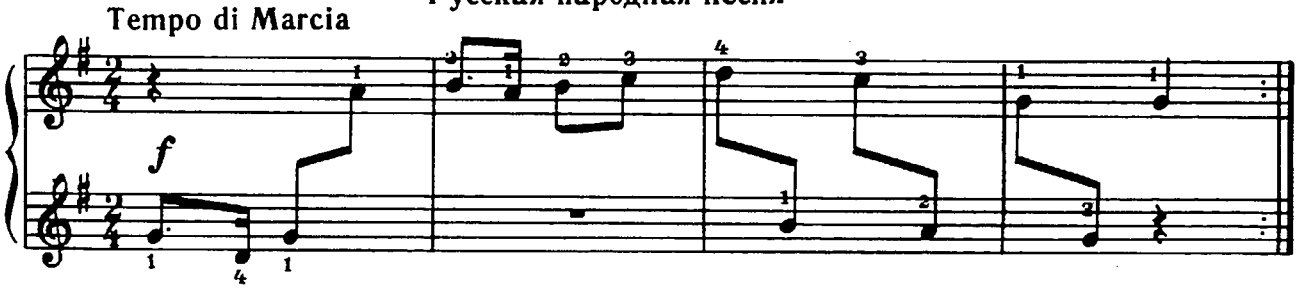

16. ВЛАДИМИРСКИЙ НАПЕВ

А. ВУСТИН

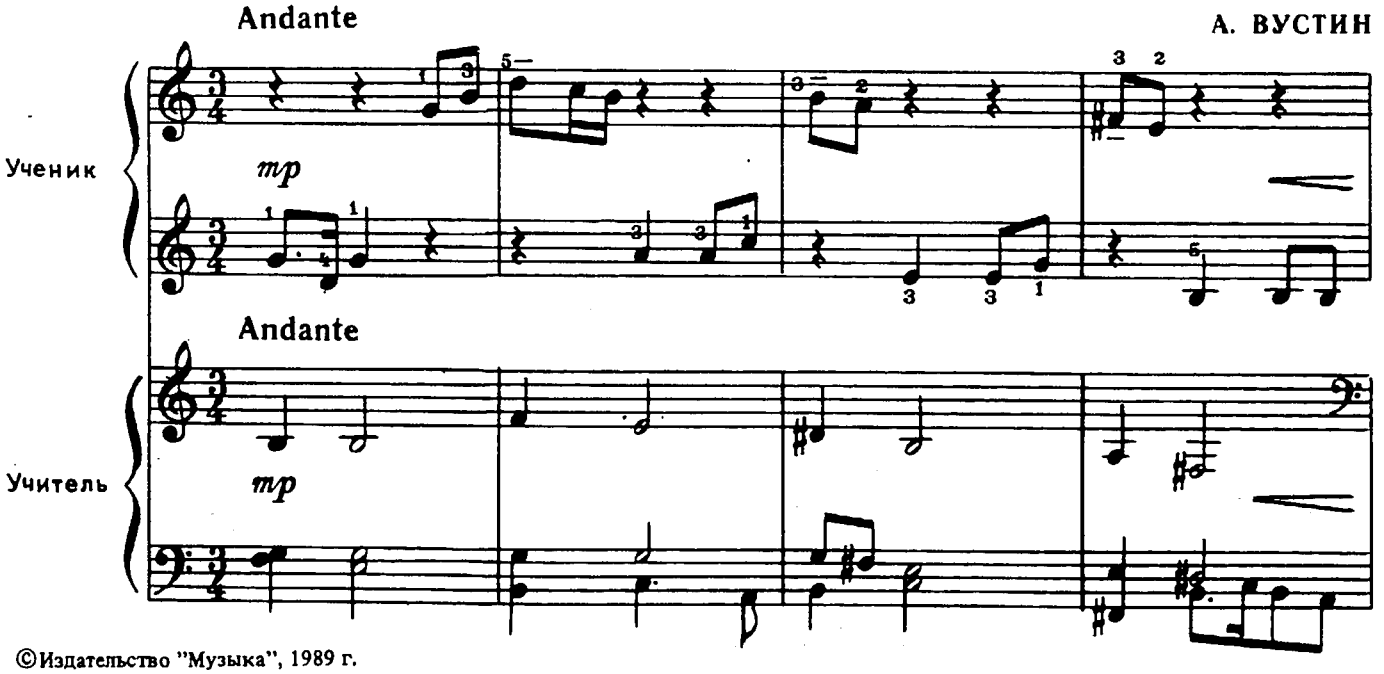

©Издательство "Музыка", 1989 г.

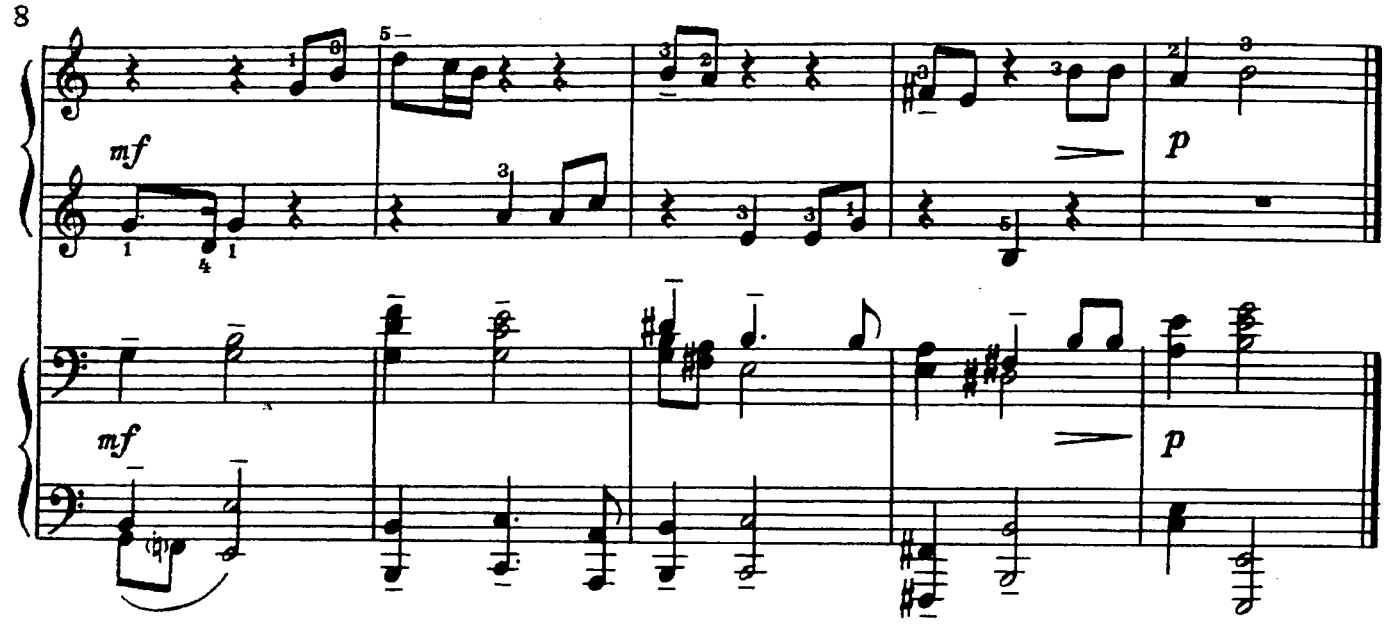

17. «А НА ГОРЕ МАК»

Белорусская народная песня

Обработка Ю. Наймушина

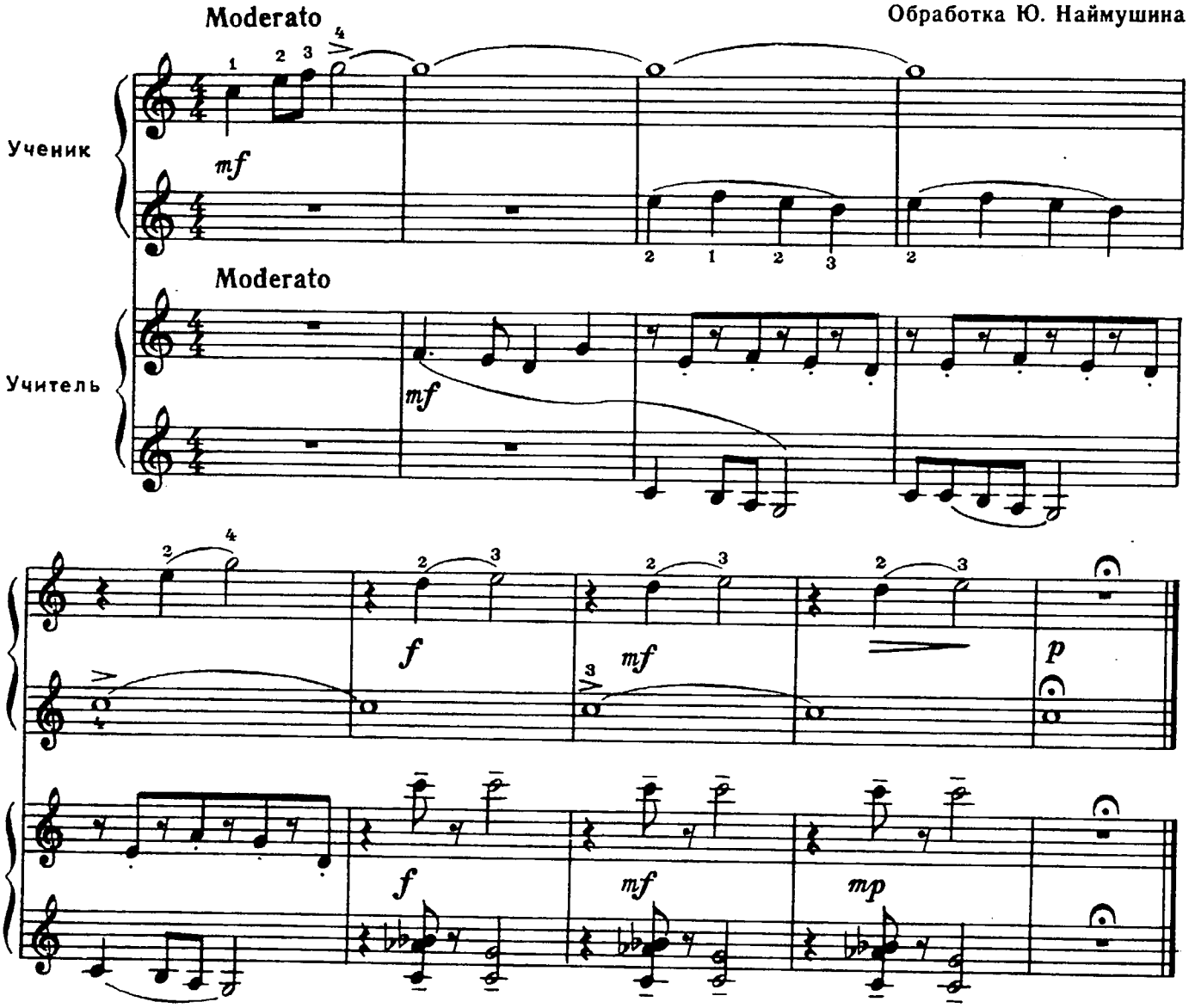

© Издательство "Музыка", 1989 г.

18. ВЕНГЕРСКАЯ ПЕСНЯ

Л. ДОБСАИ
(Венгрия)

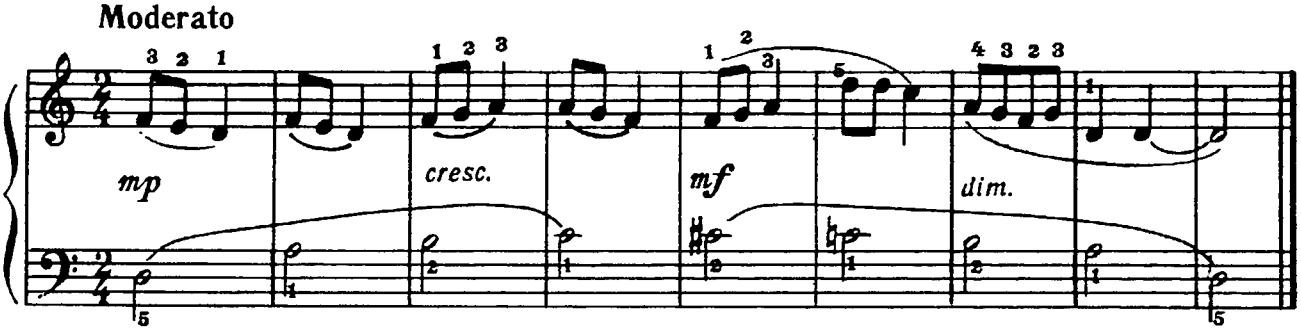

19. ПЬЕСА

Ж. АРМАН

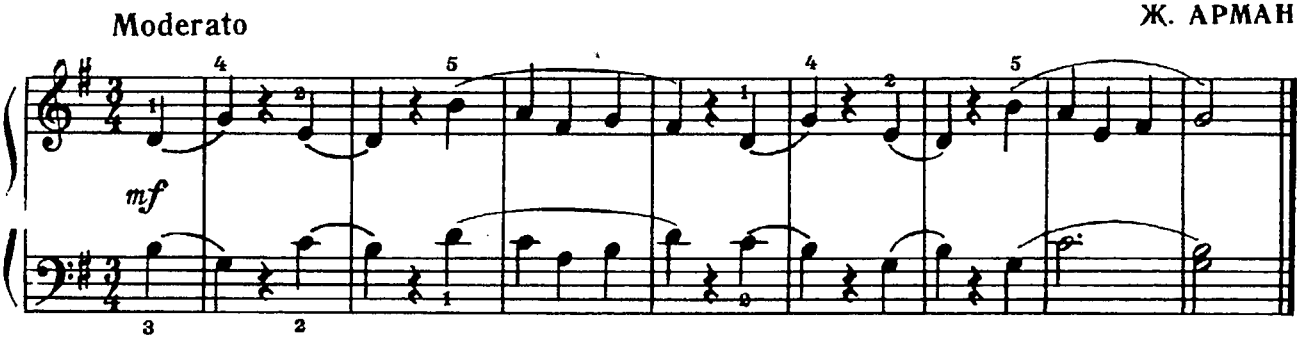

20. ИГРА В СОЛДАТИКИ

А. БАЛАЖ
(Венгрия)

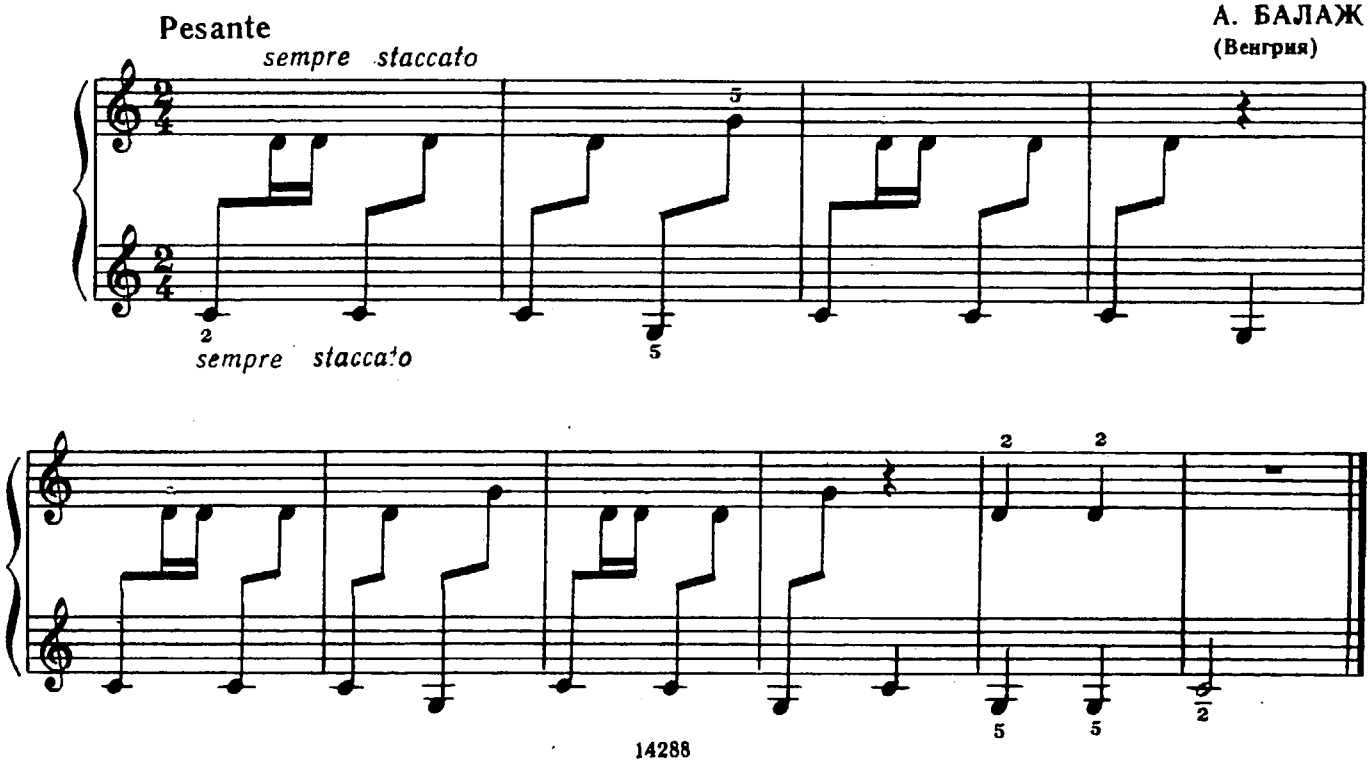

21. ИГРА

А. РОУЛИ
(Англия)

Allegro

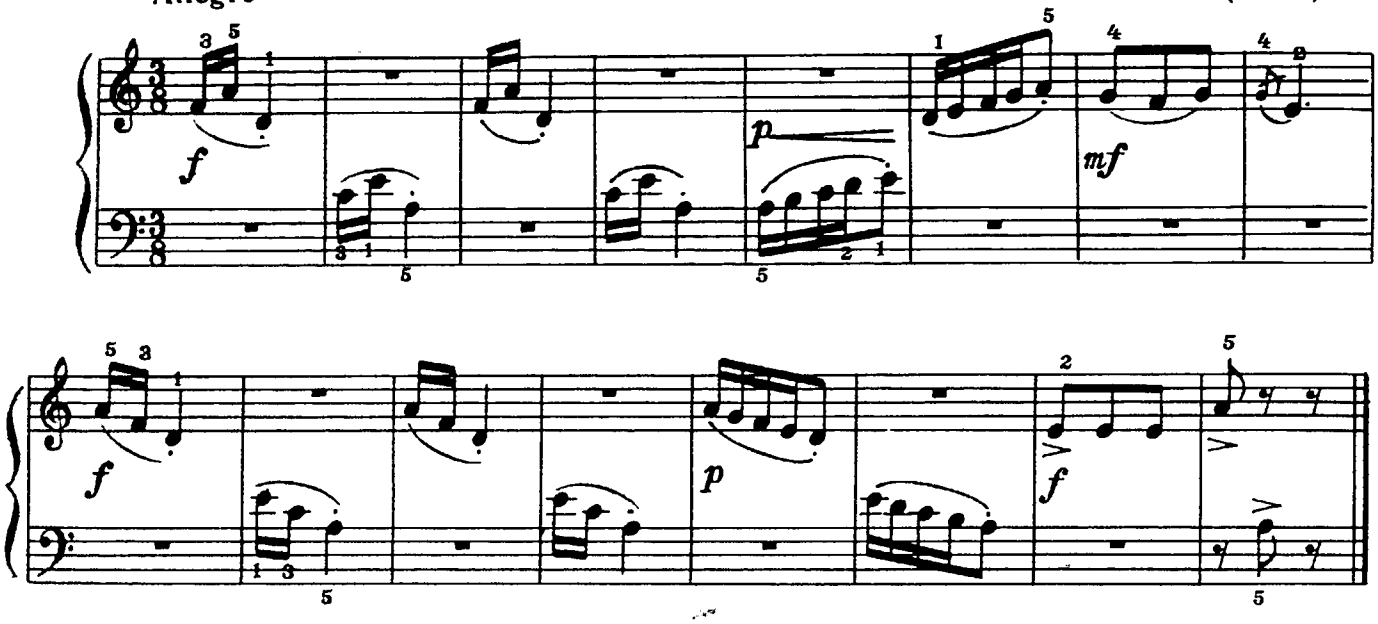

22. КУКОЛЬНЫЙ ТАНЕЦ

А. РЮИГРОК
(Голландия)

Tempo di Valse

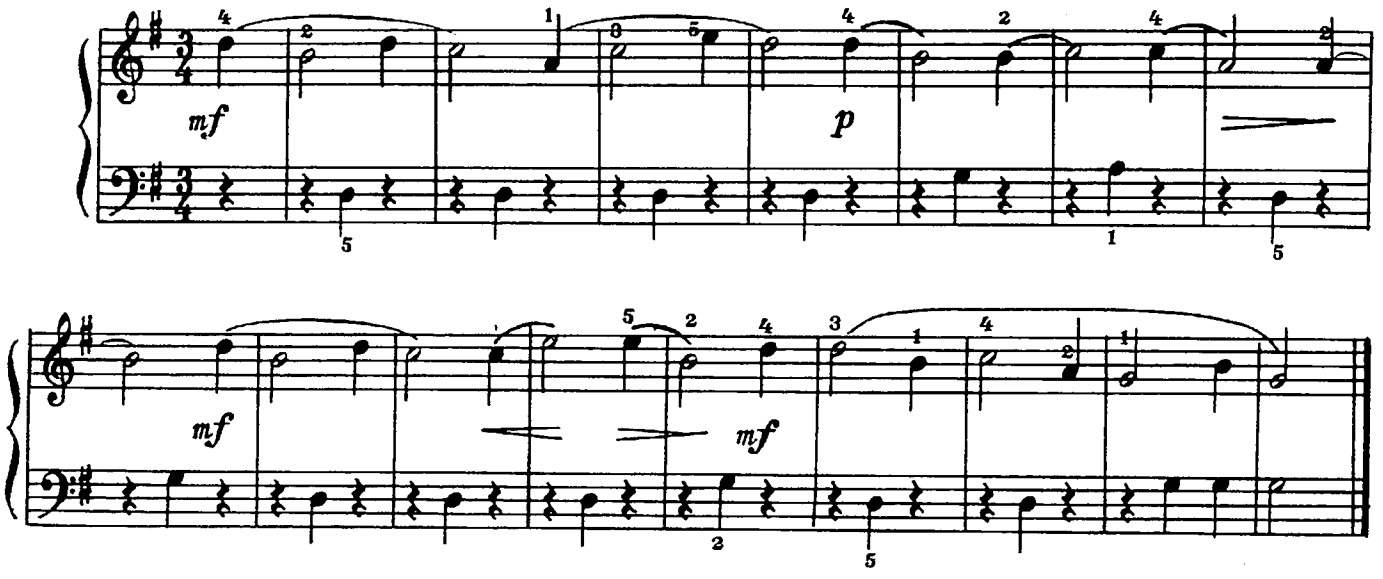

23. ЭТЮД

А. САРАУЭР
(Чехословакия)

Moderato

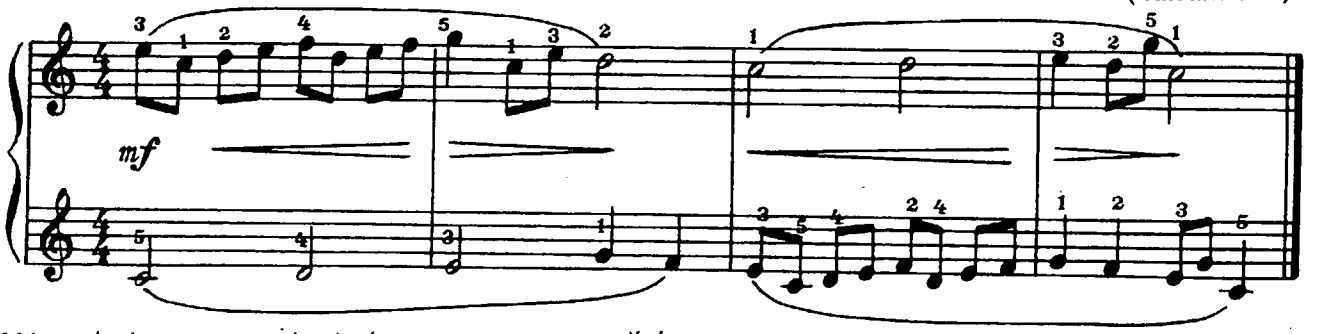

© 1956 by Státní nakladatelství krásné literatury, hudby a umění, Praha

24. УПРЯМЫЙ КОЗЛИК

Б. КРАВЧЕНКО

Allegretto

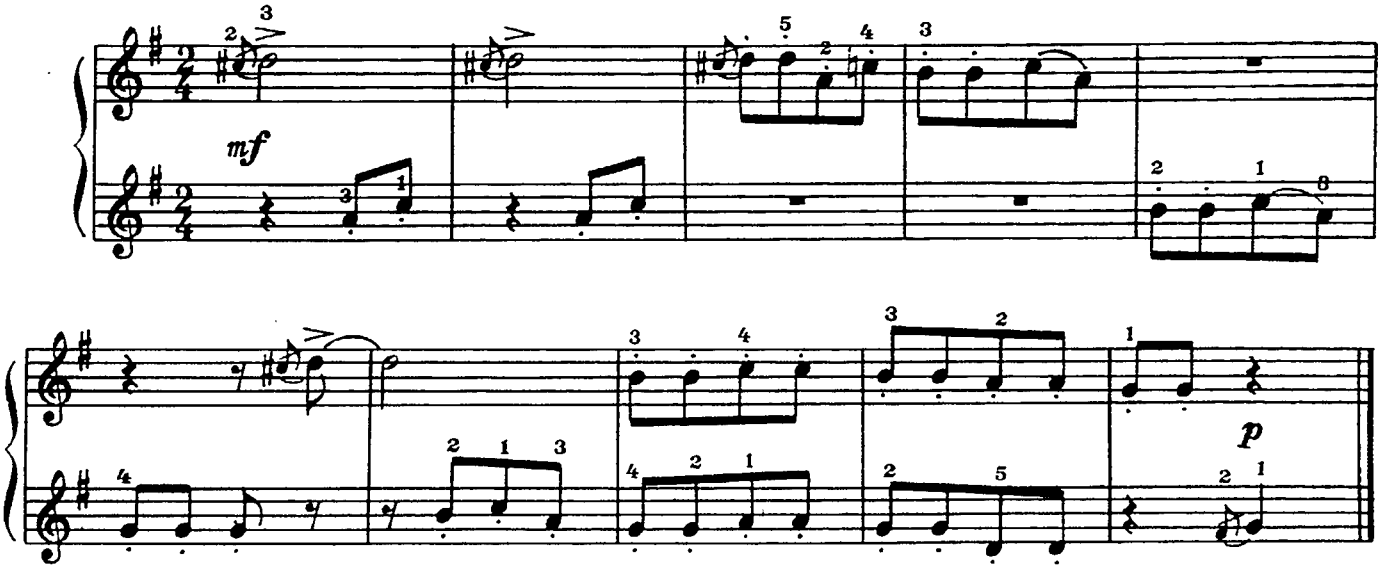

25. СТЕПЬ

Казахская народная песня

Andante sostenuto

А. ЗАТАЕВИЧ

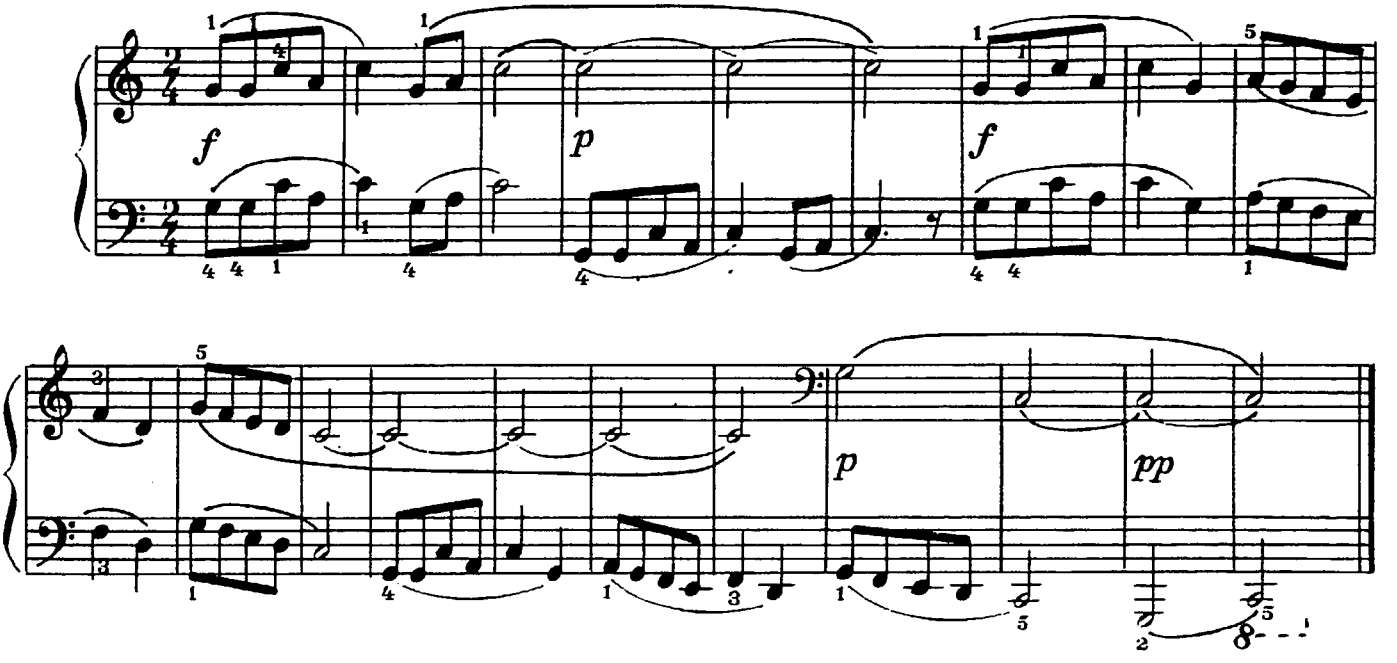

26. ПЬЕСА

Ж. АРМАН

Moderato

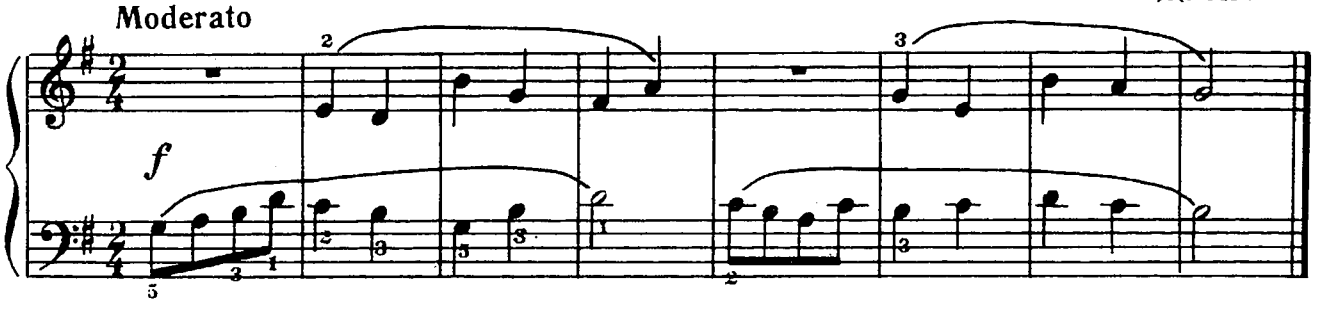

27. ДОЖДЯ БОЛЬШЕ НЕ БУДЕТ

Негритянская песня

Э. СИГМЕЙСТЕР
(США)

Allegretto

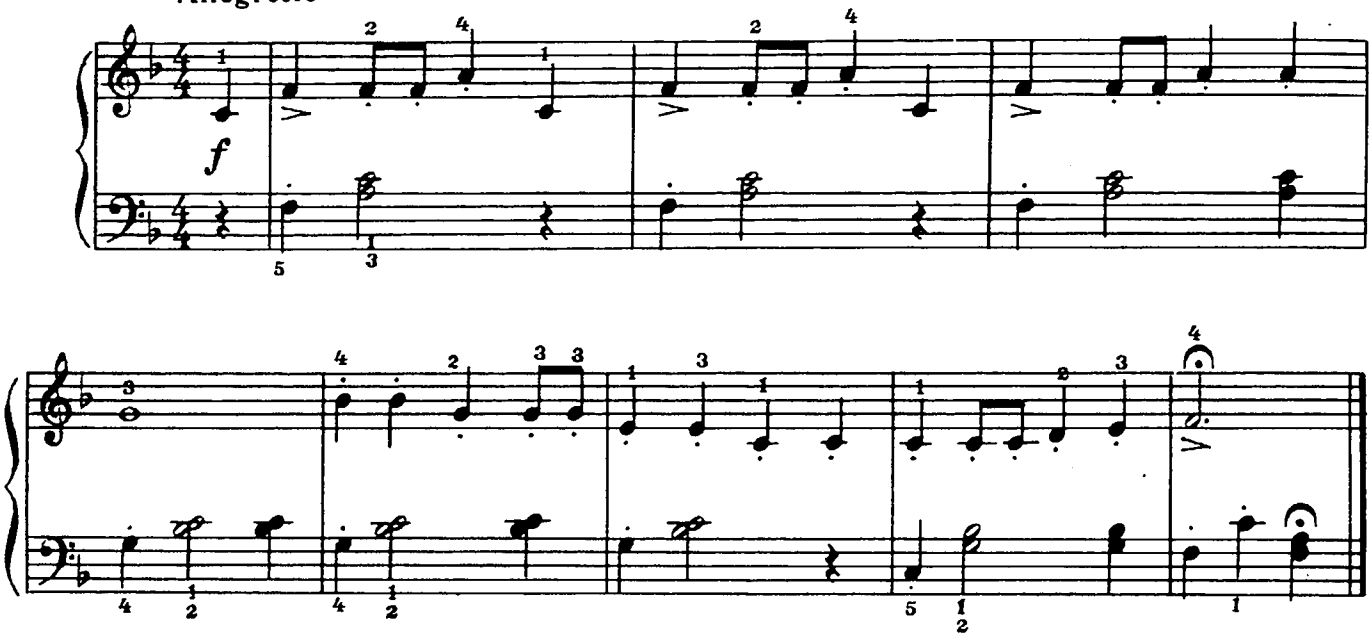

28. ПРИМЕТЫ ПОГОДЫ

Немецкая песенка

К. ОРФ

Andantino

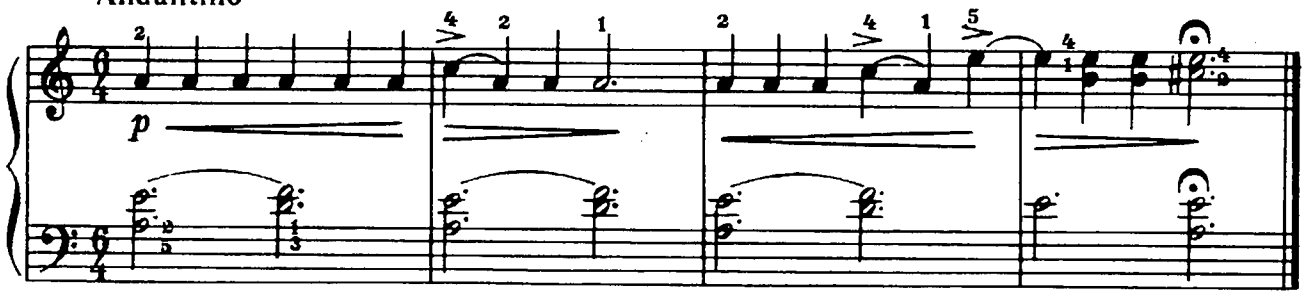

29. МАЛЕНЬКАЯ ПОЛЬКА

Д. КАБАЛЕВСКИЙ. Соч. 39 № 2

Allegro moderato

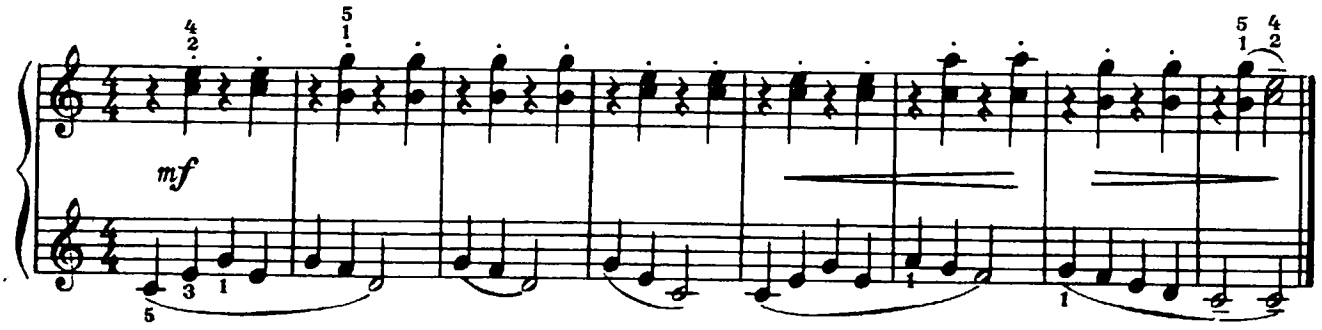

30. ЭТЮД

А. САРАУЭР

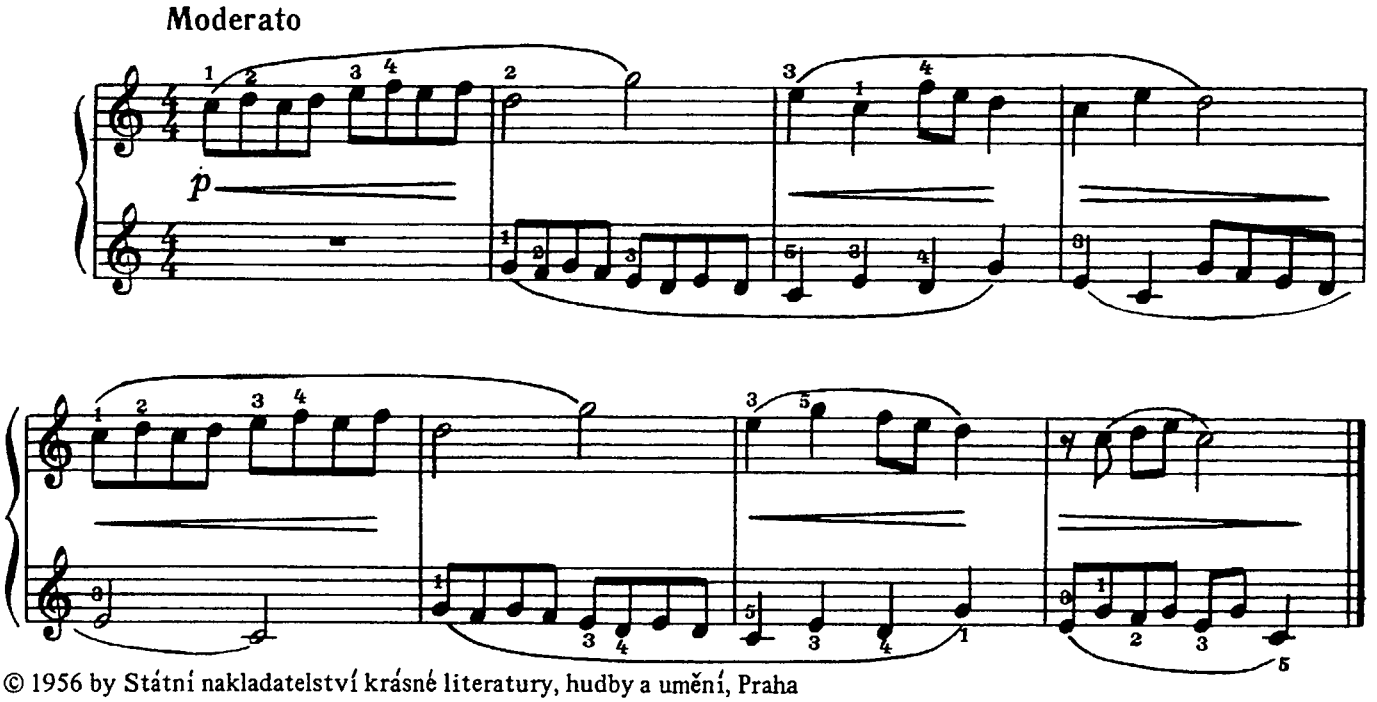

© 1956 by Státní nakladatelství krásné literatury, hudby a umění, Praha

31. ПЬЕСА

И. ИЛЬИН

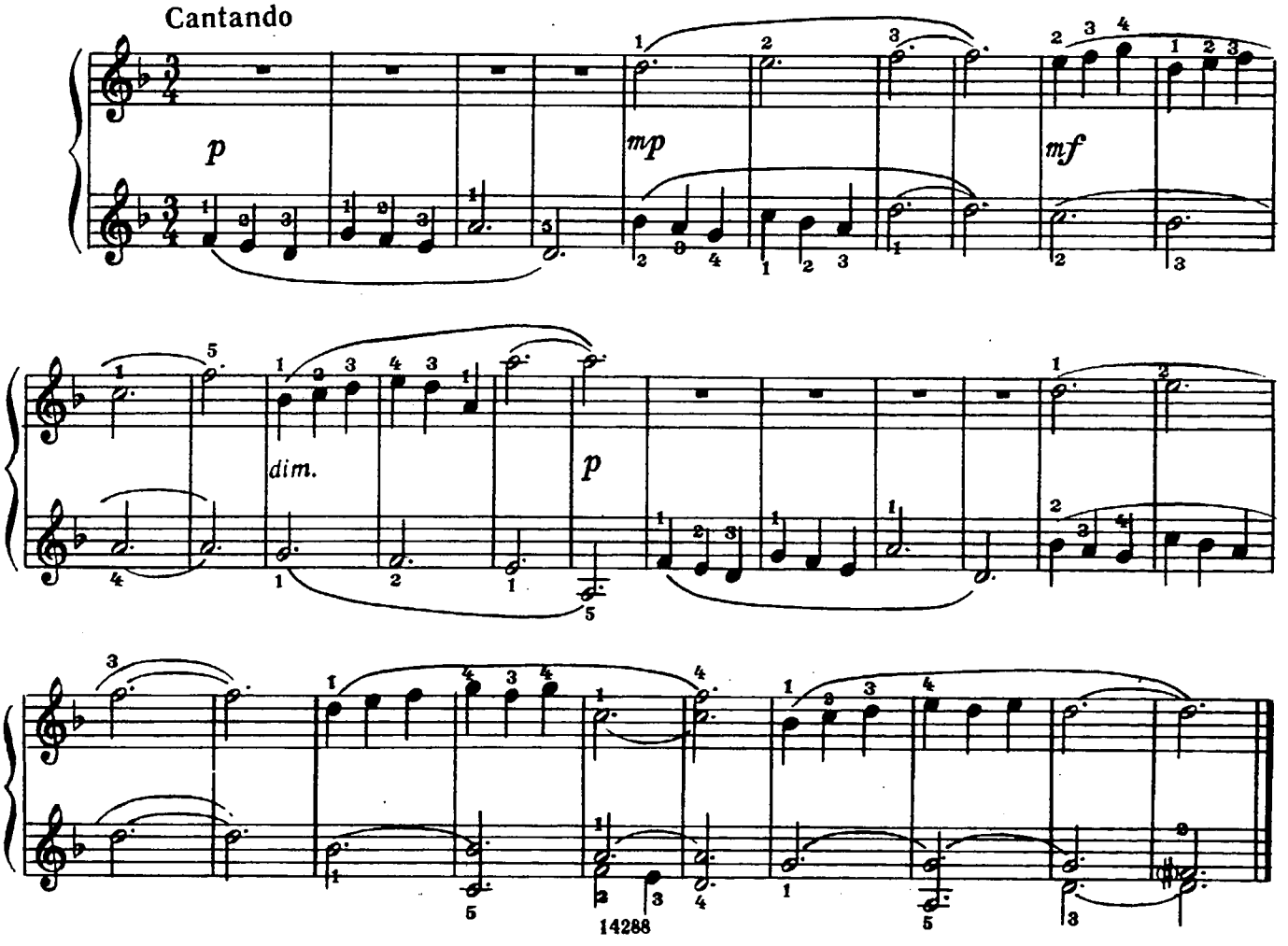

32. МАРШИРУЮЩИЕ ПОРОСЯТА

Б. БЕРЛИН
(Канада)

Tempo di Marcia

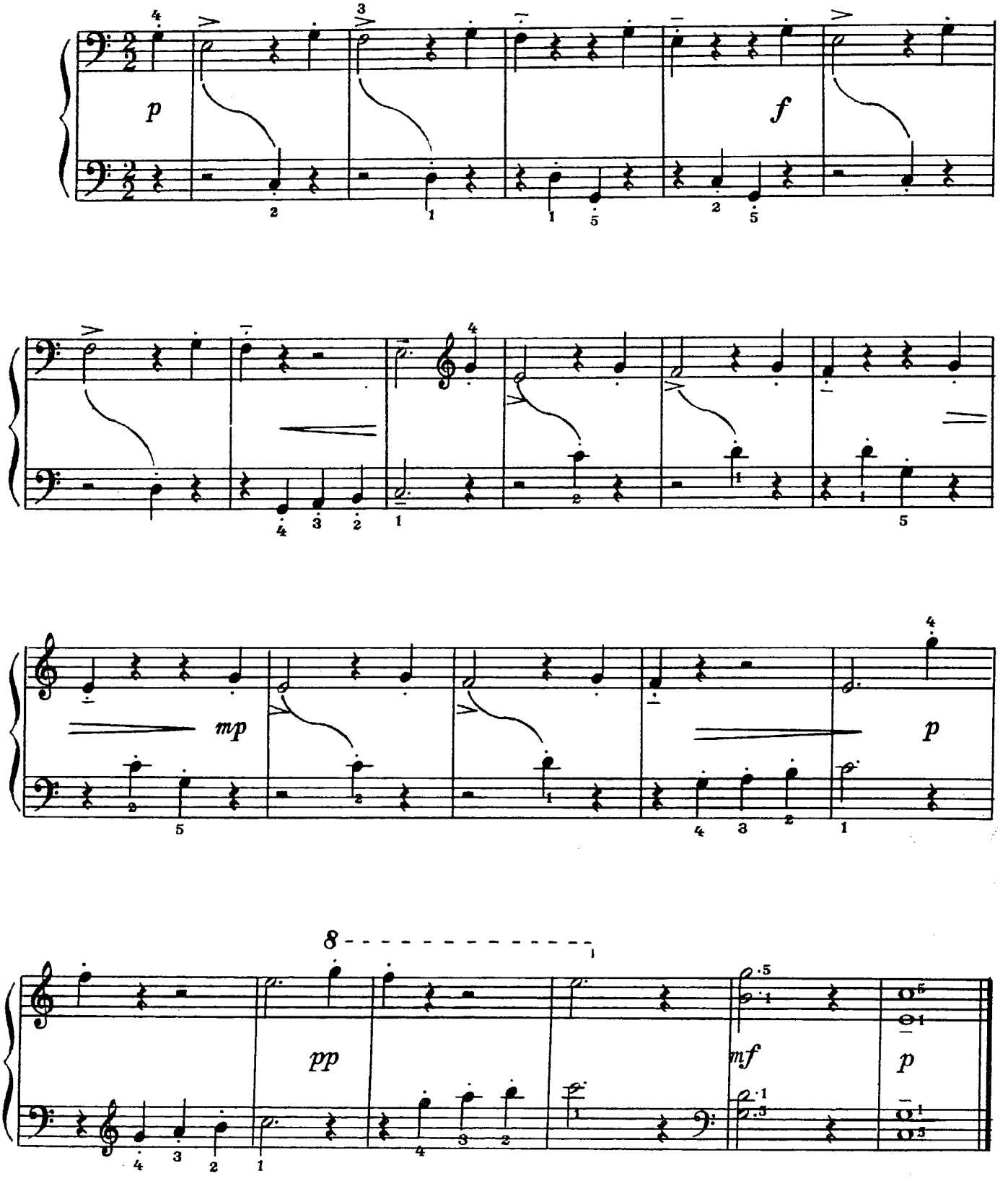

33. ПЧЕЛКА

Allegretto

Я. СТЕПОВОЙ

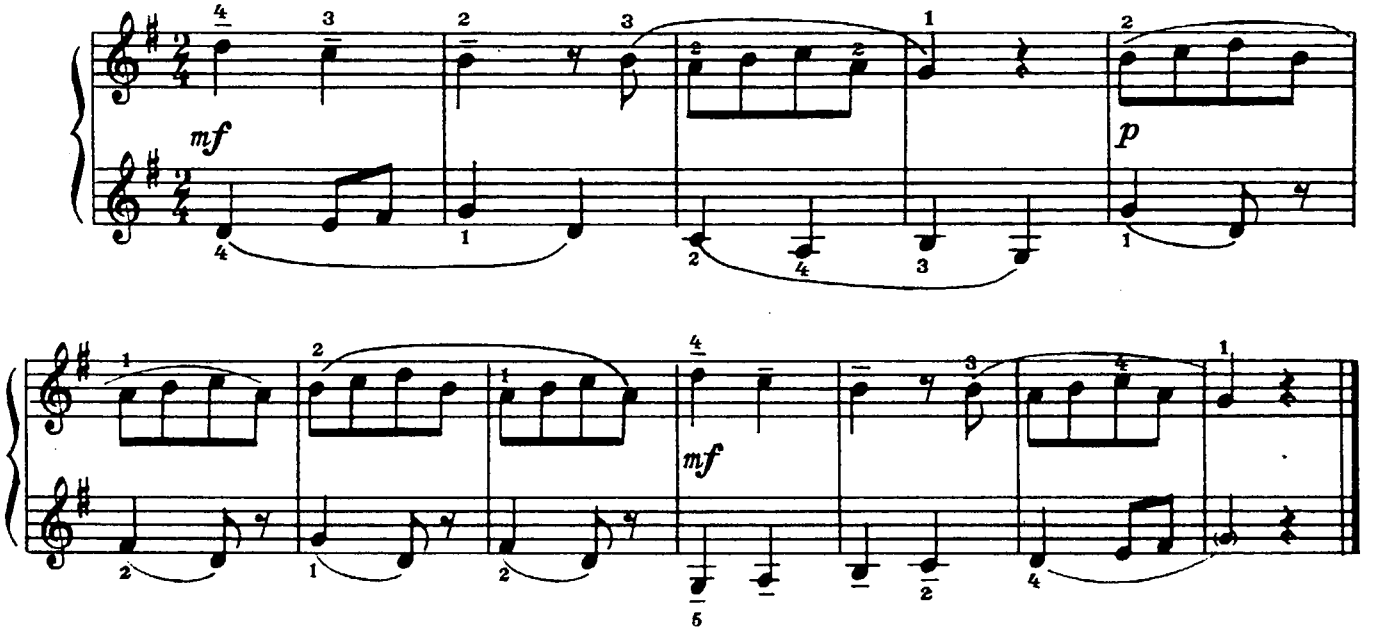

34. ЭТЮД

Moderato

Т. РОДИОНОВА

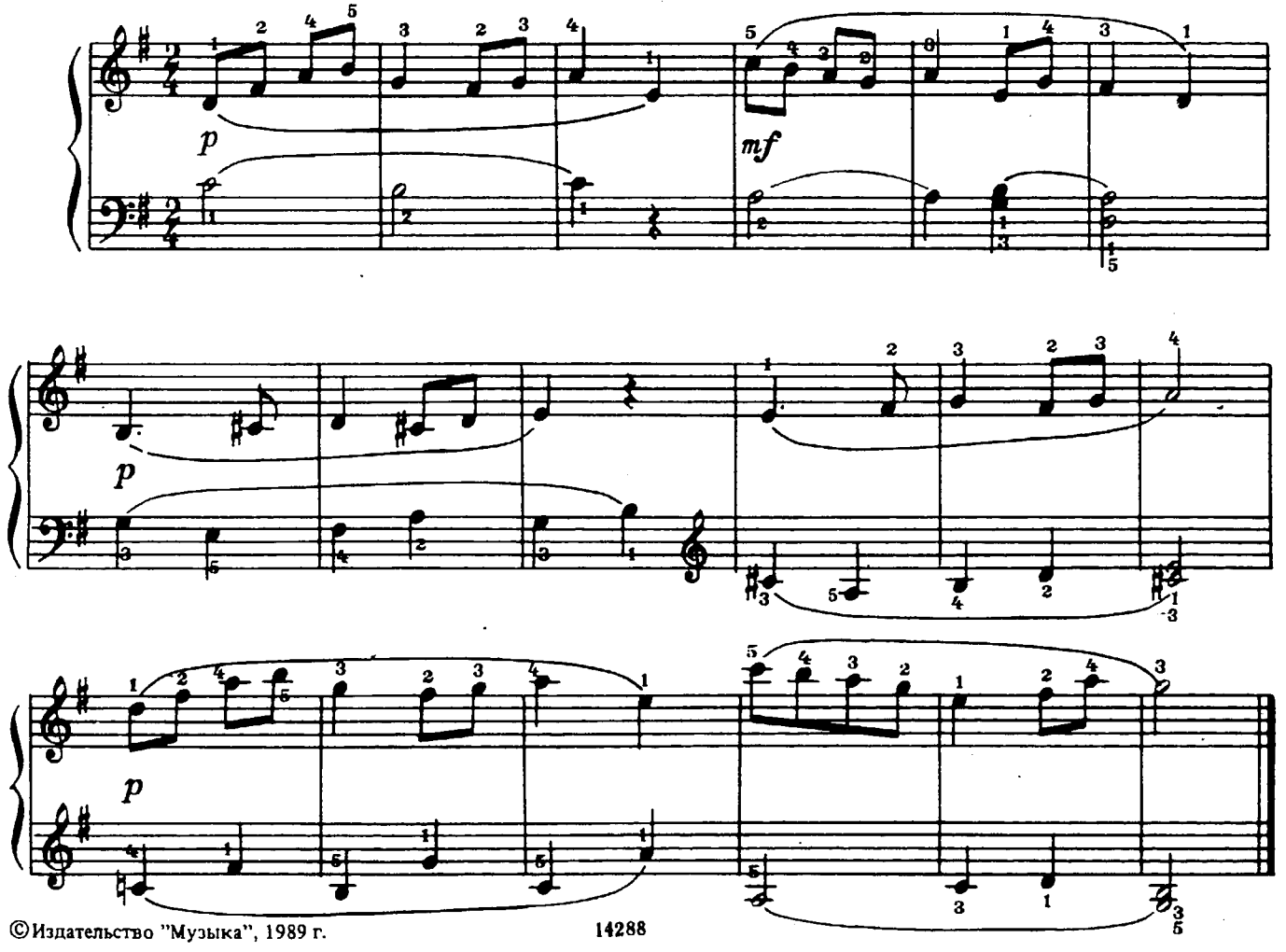

©Издательство "Музыка", 1989 г.

35. ЛИТОВСКАЯ МЕЛОДИЯ

Ю. ЧЕЛКАУСКАС

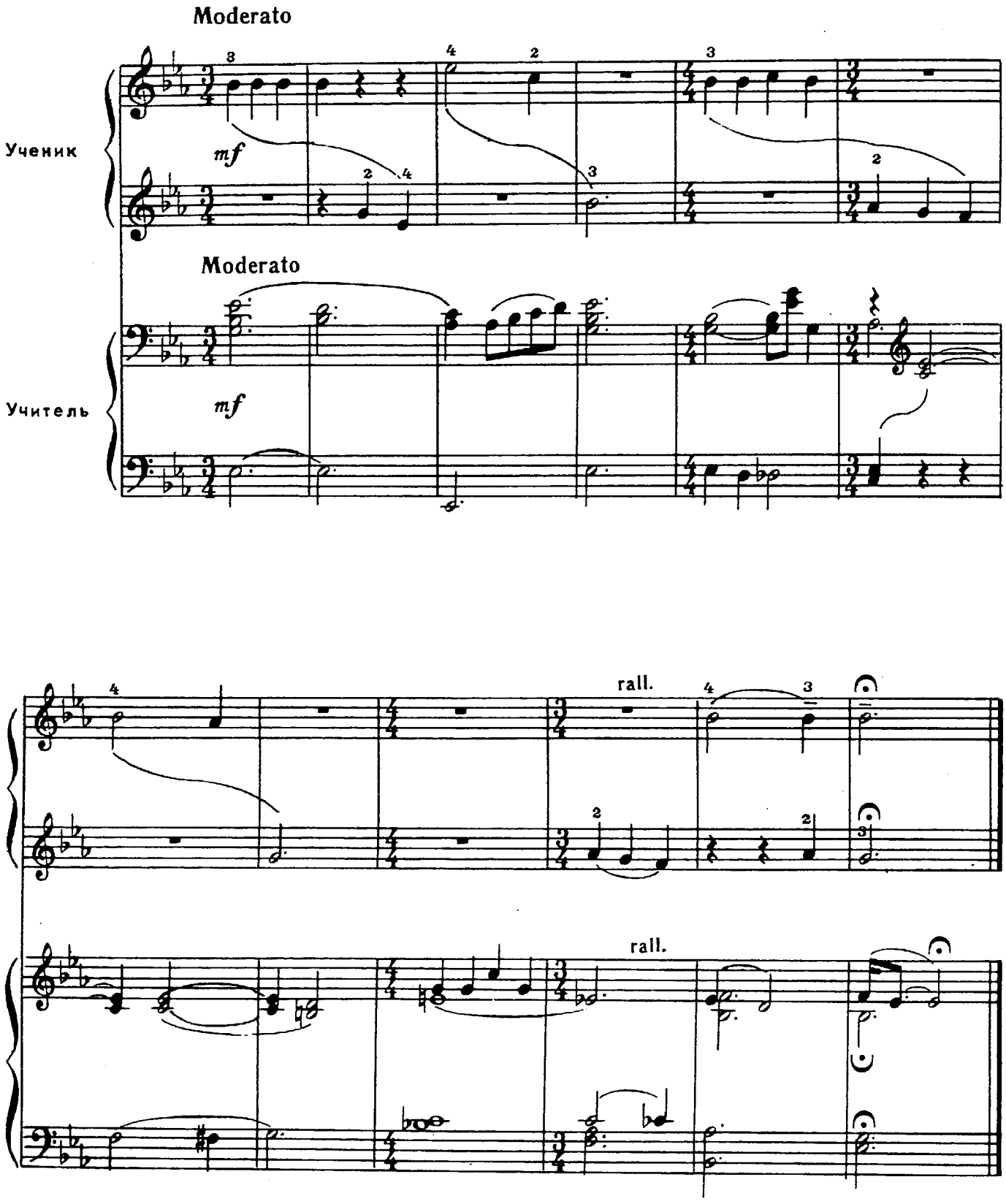

© Издательство "Музыка", 1989 г.

36. ДИАЛОГ

Б. БАРТОК

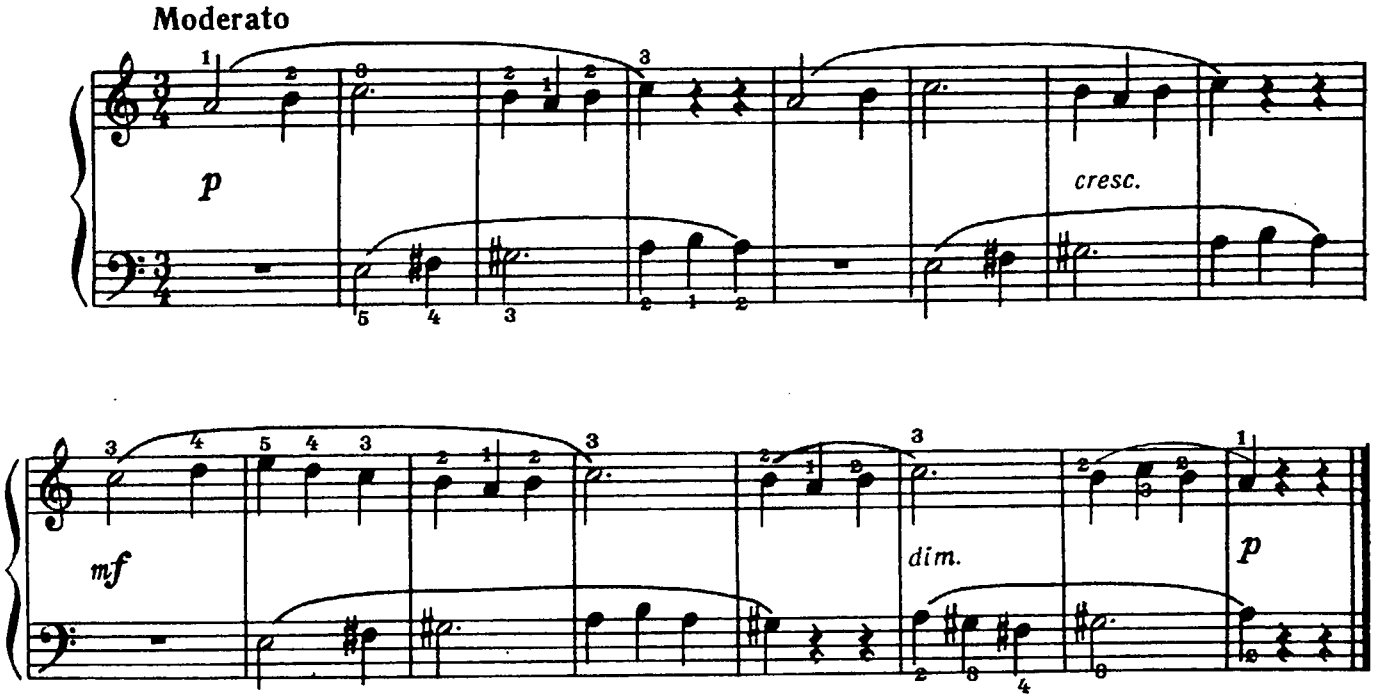

37. ПОПУЛЯРНАЯ АМЕРИКАНСКАЯ ПЕСЕНКА

Э. СИГМЕЙСТЕР

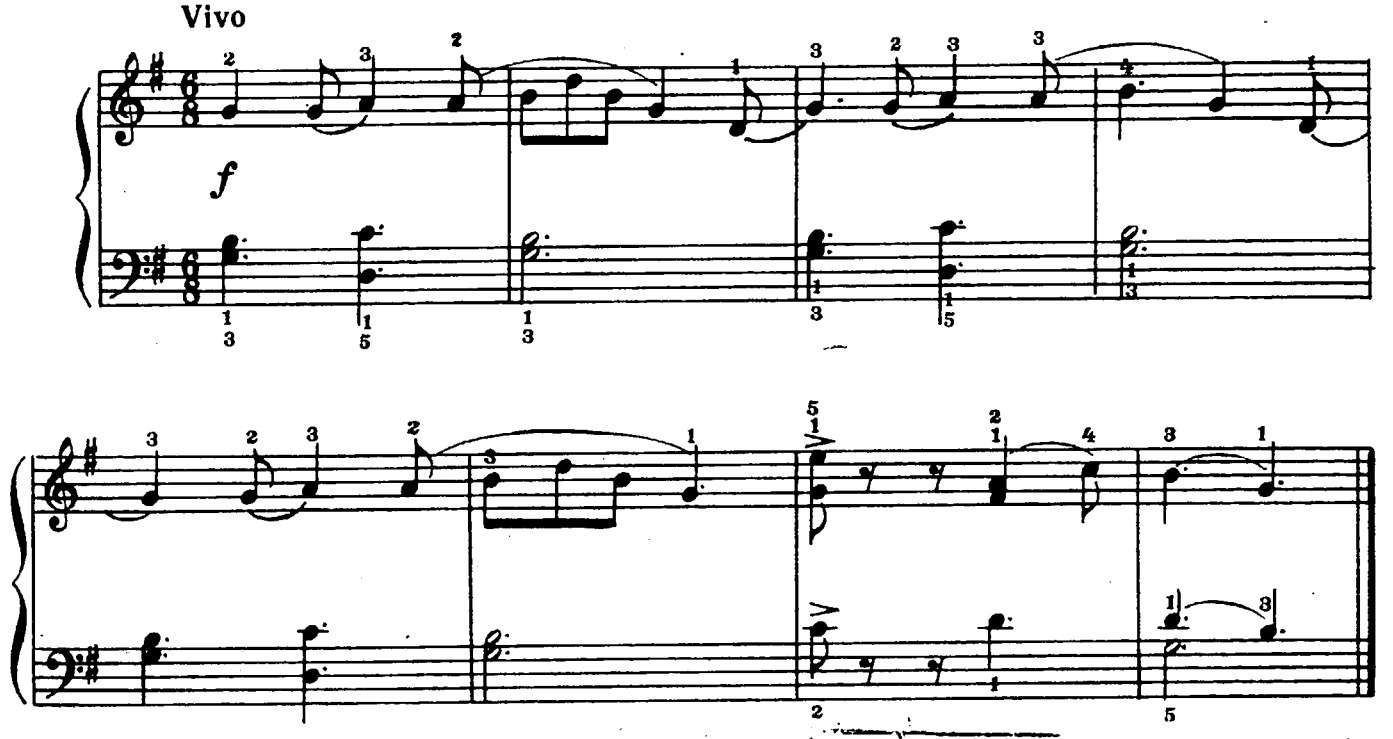

14288

75944

38. БОЛТУНЬЯ

Переложение Э. Денисова

С. ПРОКОФЬЕВ

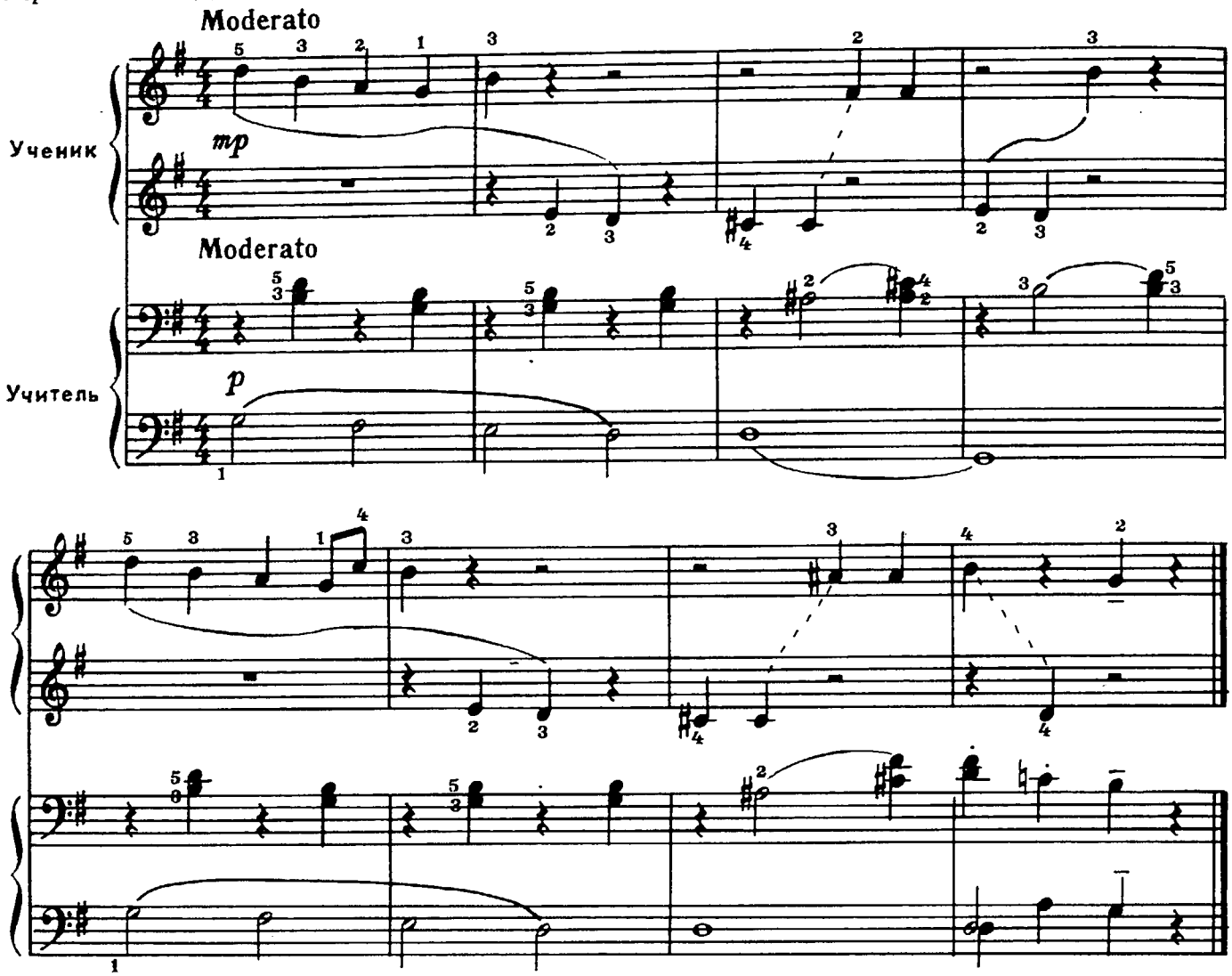

39. ПЬЕСА

Lento cantabile

К. ОРФ

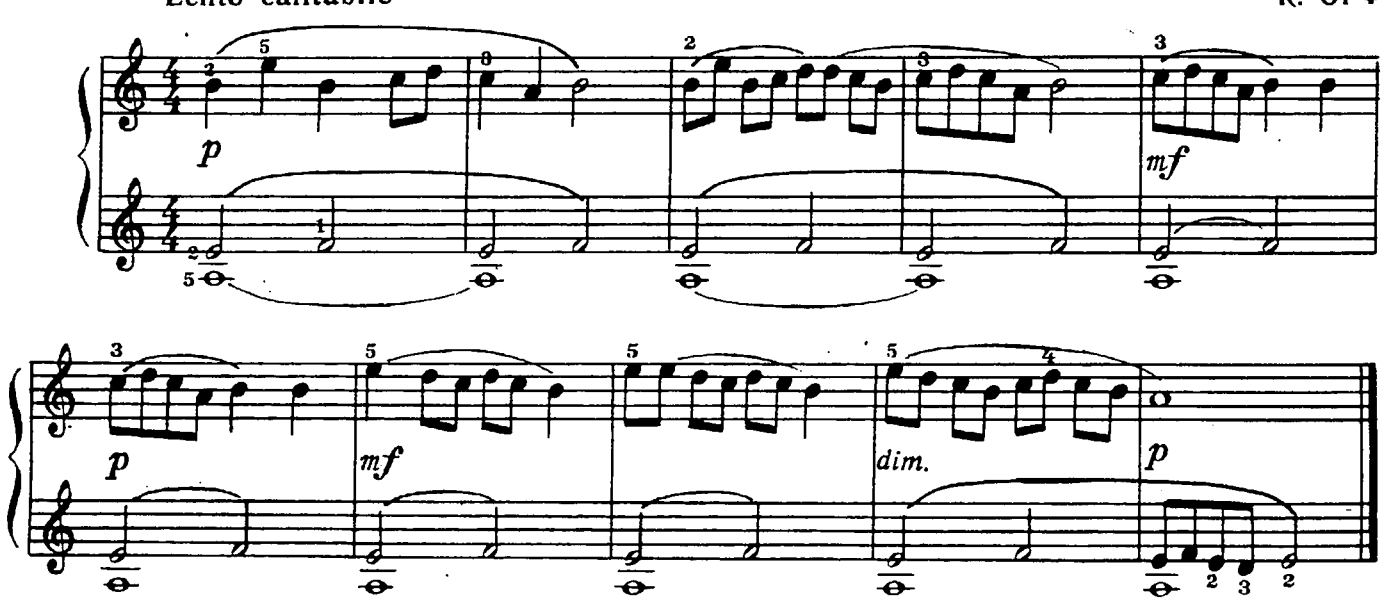

40. НА ЛОДОЧКЕ

Башкирская народная песня

Обработка М. Красева

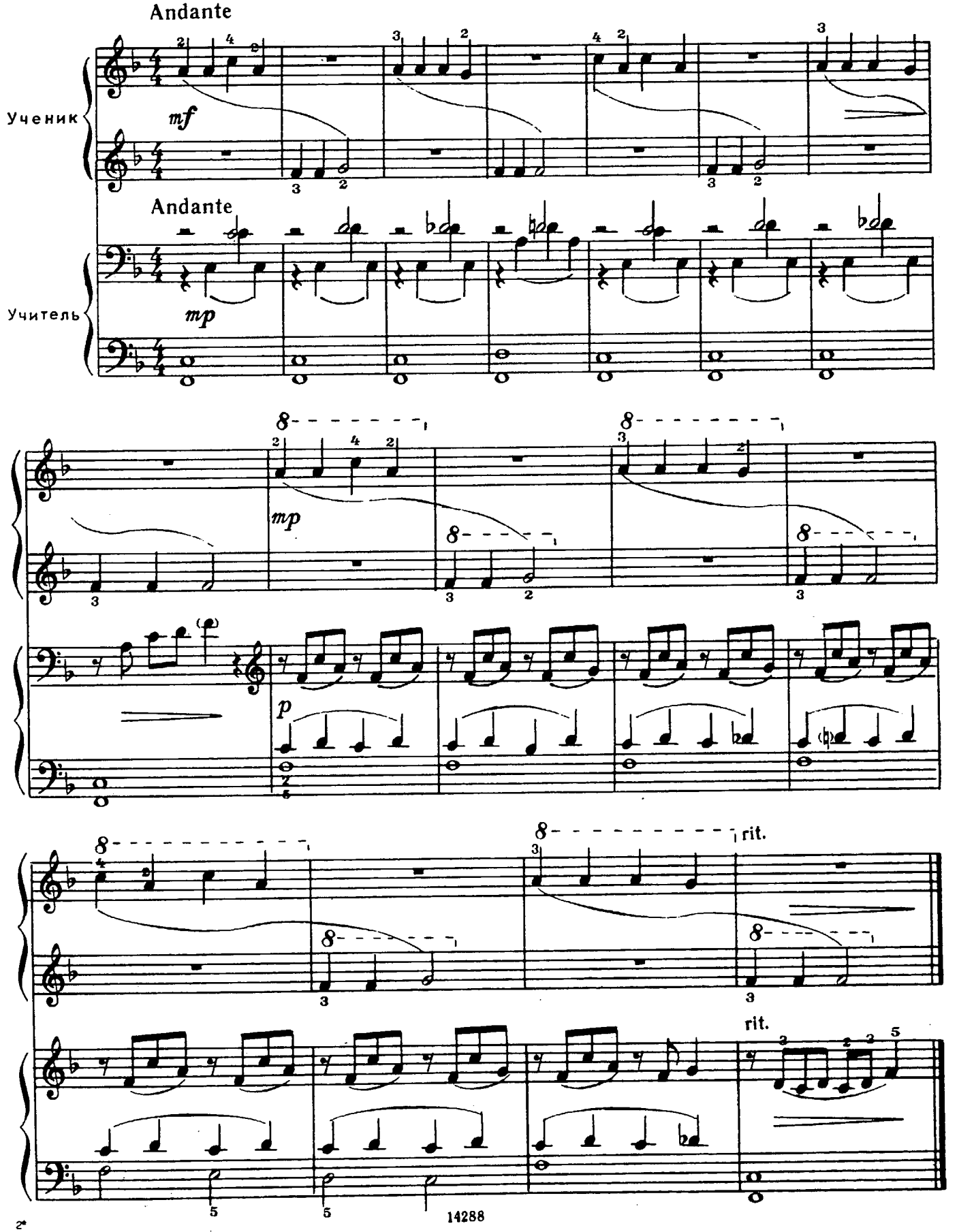

41. КОЛЫБЕЛЬНАЯ

Andante cantabile

А. ХОЛМИНОВ

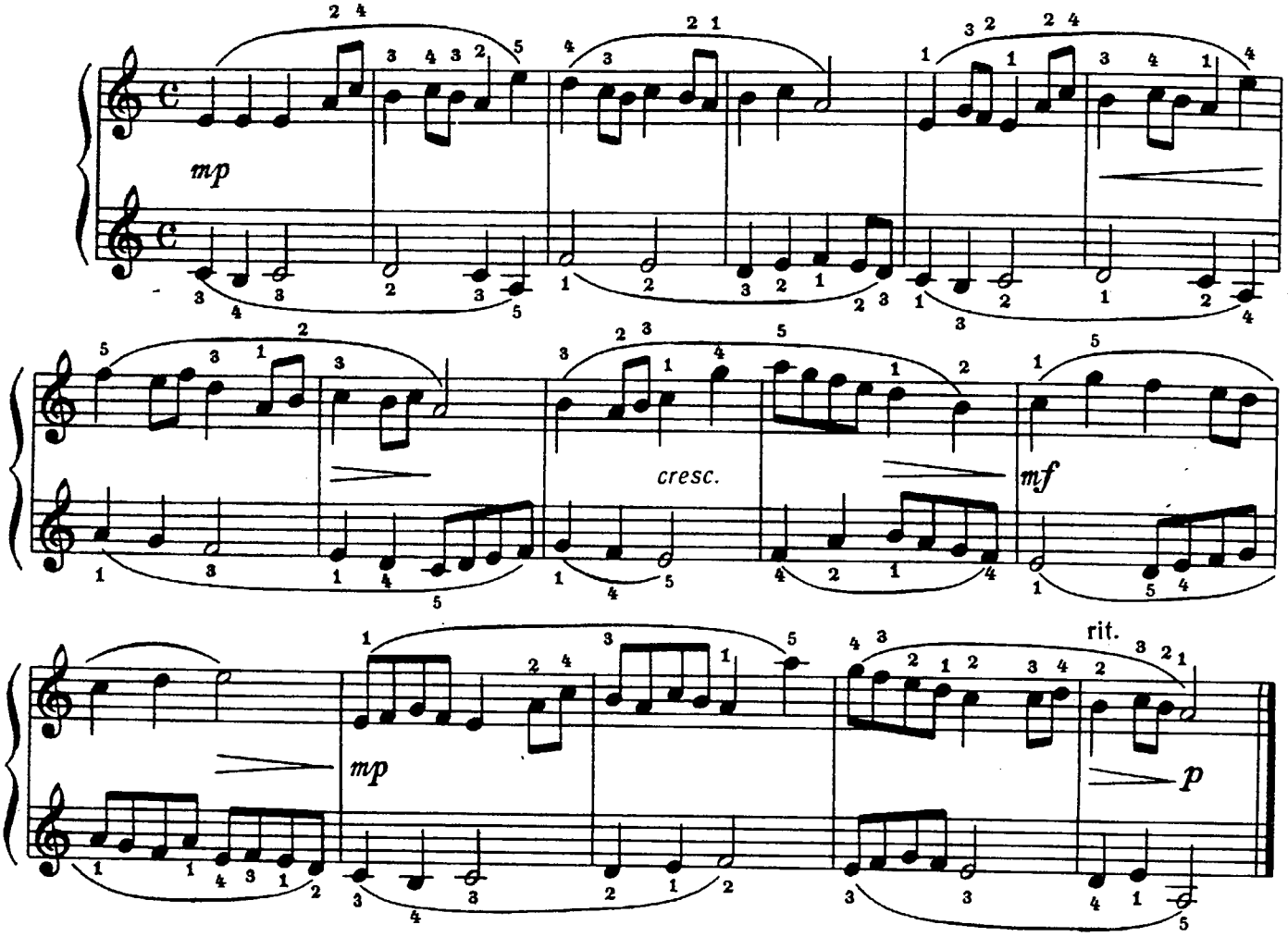

42. РУМЫНСКИЙ НАРОДНЫЙ ТАНЕЦ

Gaio

А. КОРНЕА-ИОНЕСКУ
(Румыния)

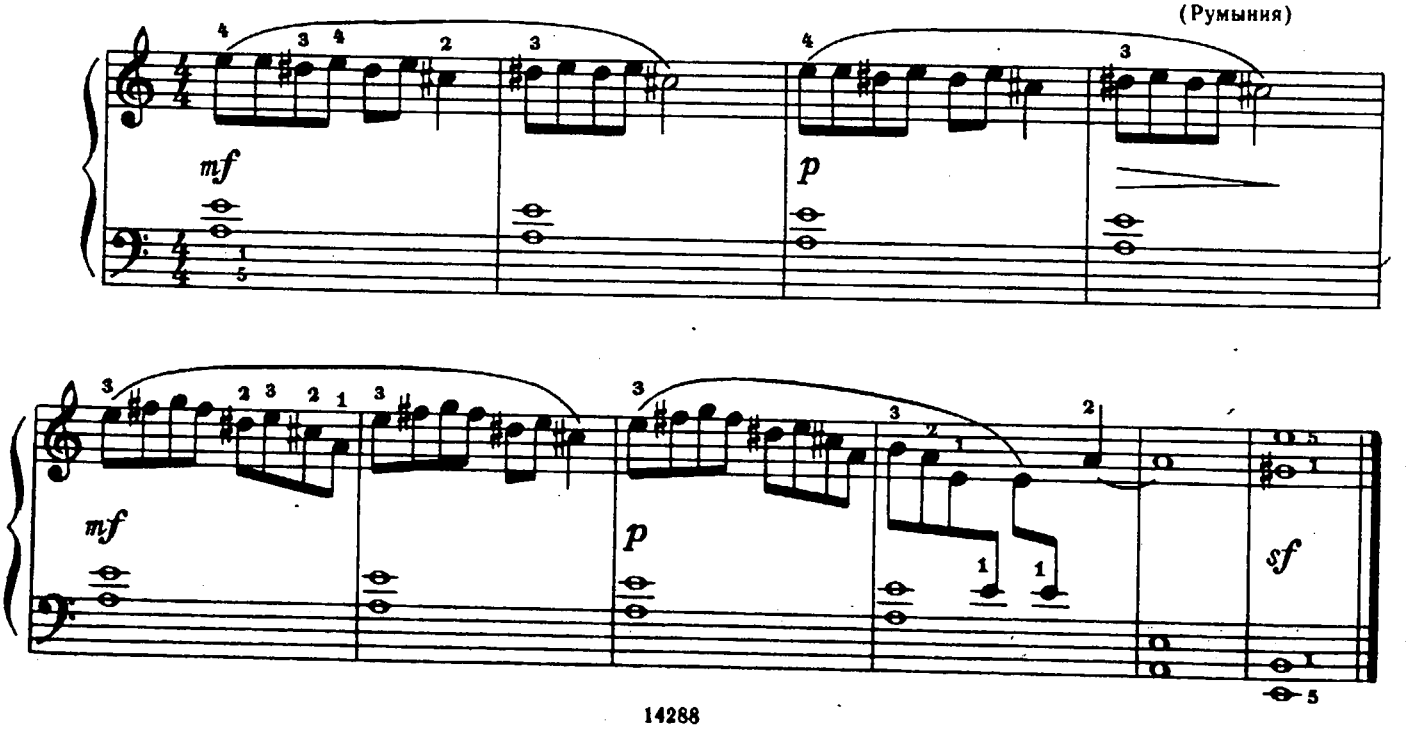

43. ЭТЮД

В. НЕСТЕРОВ

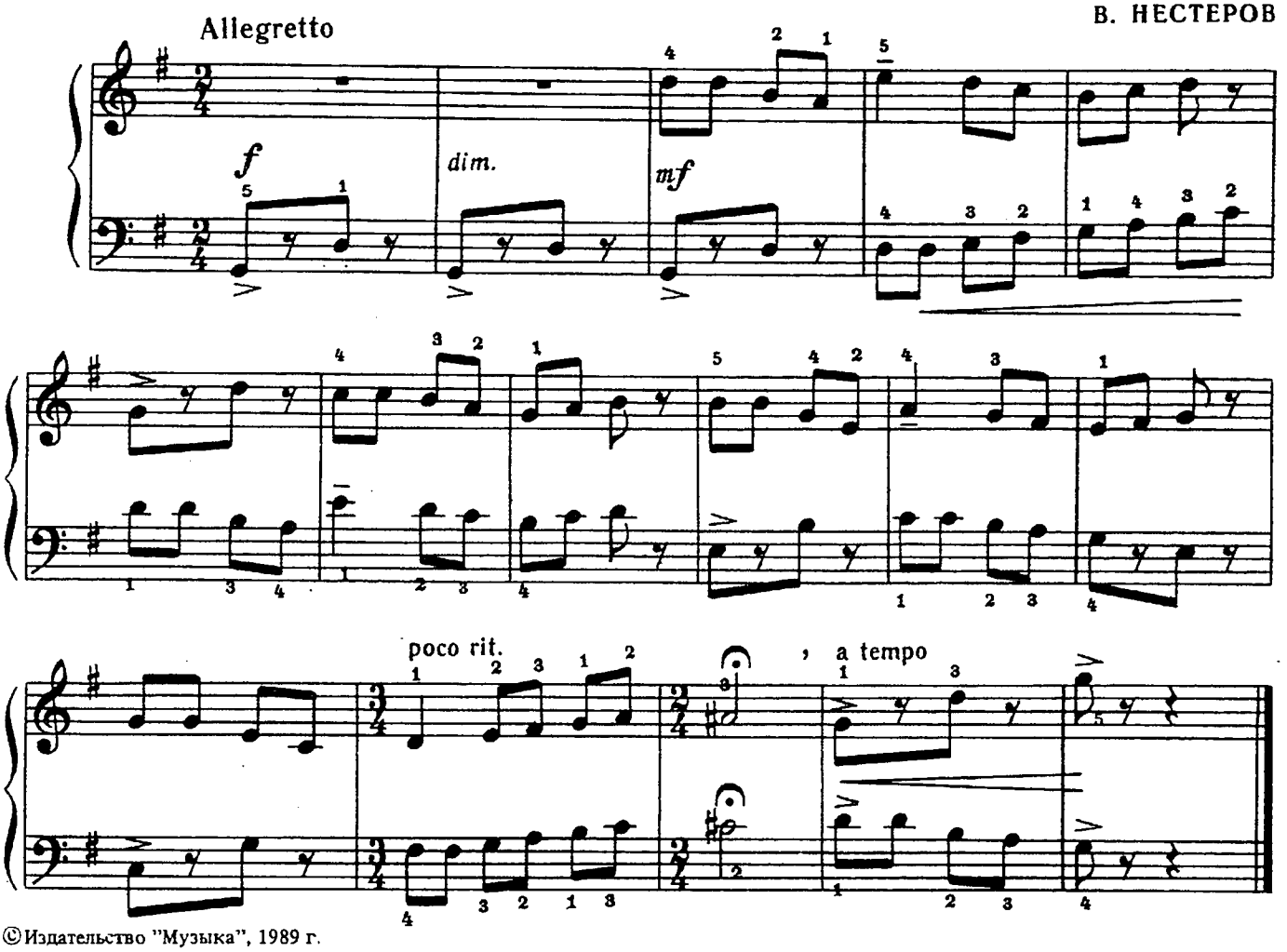

©Издательство "Музыка", 1989 г.

44. НАРОДНАЯ МЕЛОДИЯ

Я. ЛЕФЕЛЬД
(Польша)

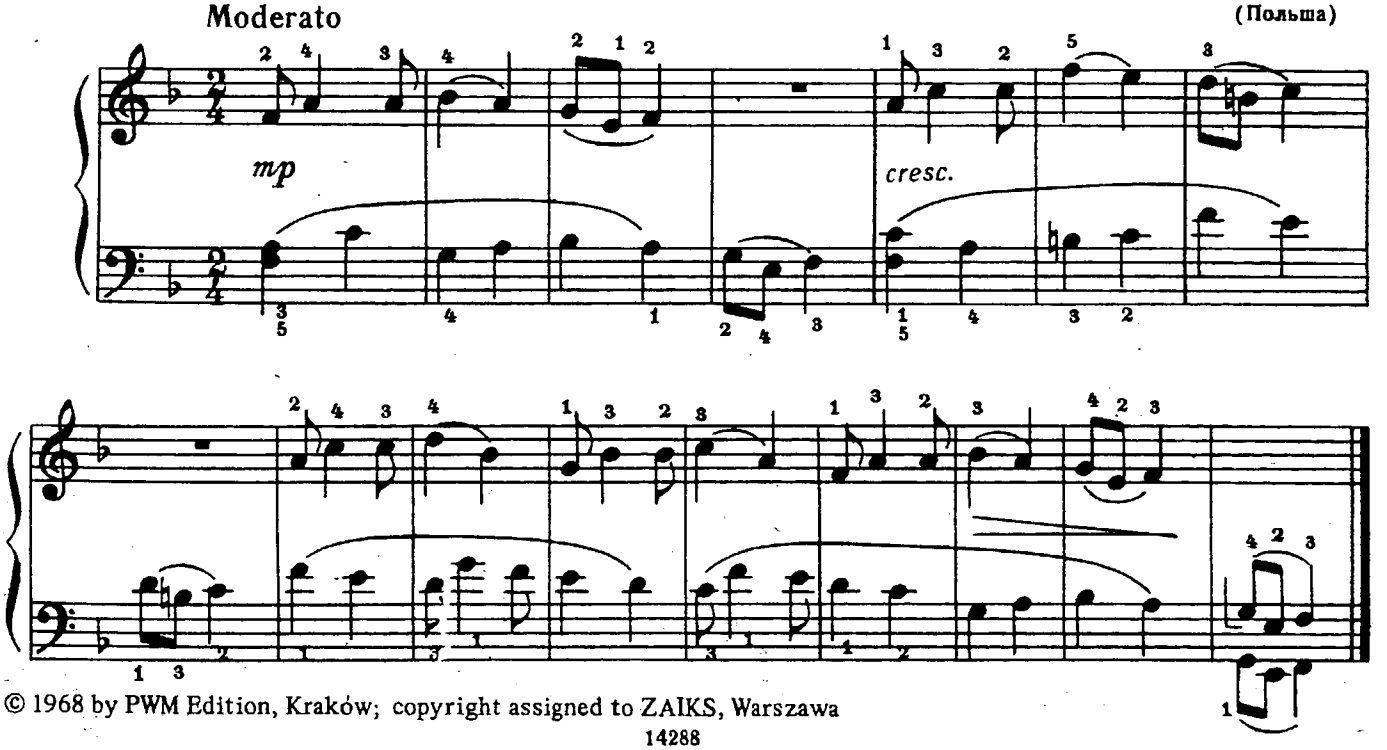

© 1968 by PWM Edition, Kraków; copyright assigned to ZAIKS, Warszawa

45. МЕНУЭТ

Tempo di Minuetto

Л. МОЦАРТ

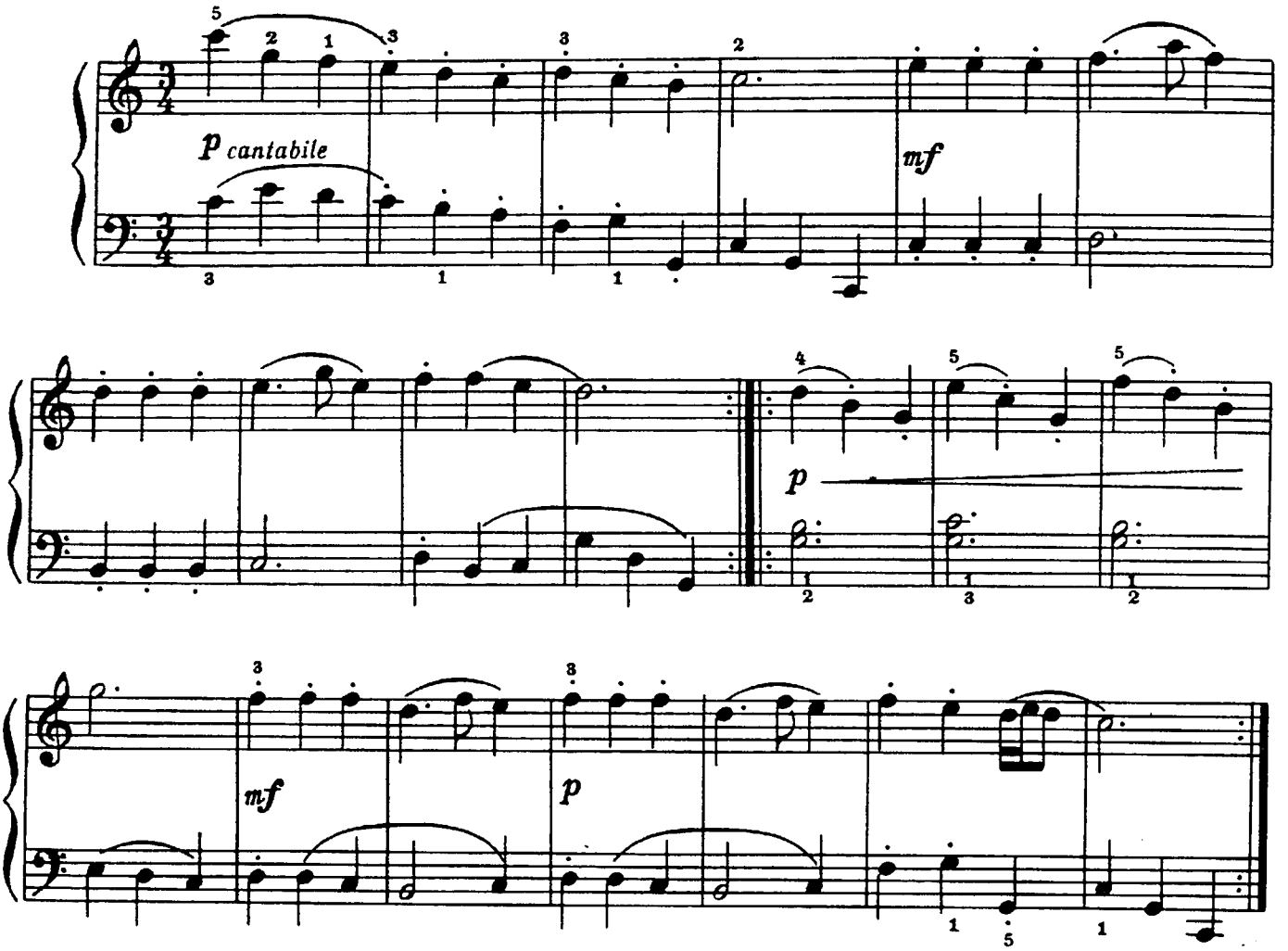

46. ЗАБАВНОЕ ПРИКЛЮЧЕНИЕ

Allegretto preciso

Д. КАБАЛЕВСКИЙ. Соч. 39 № 7

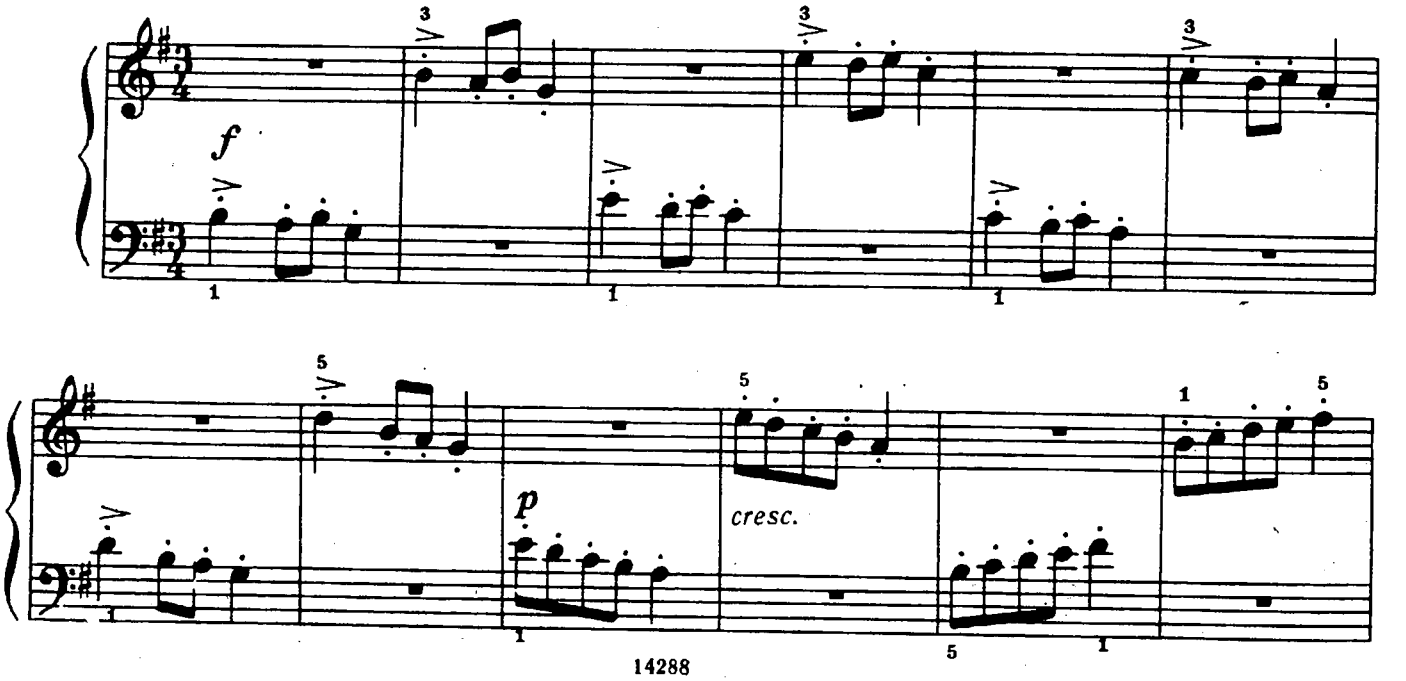

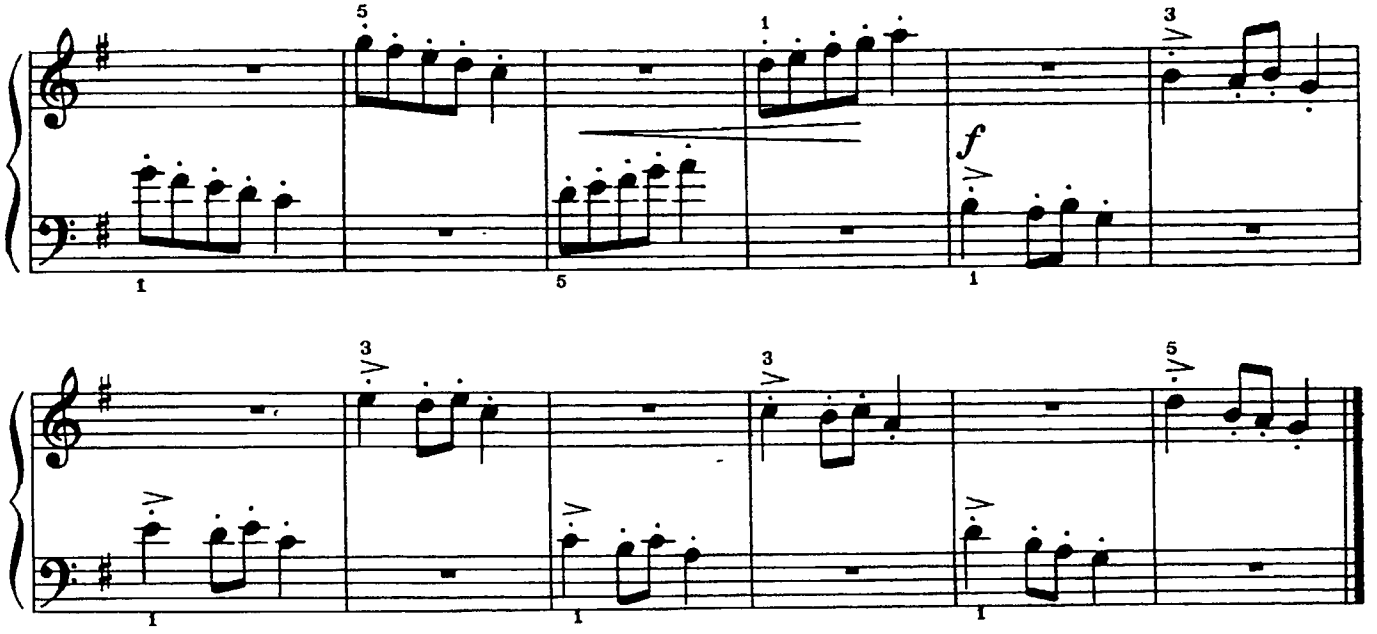

47. АИСТ

В. БАРВИНСКИЙ

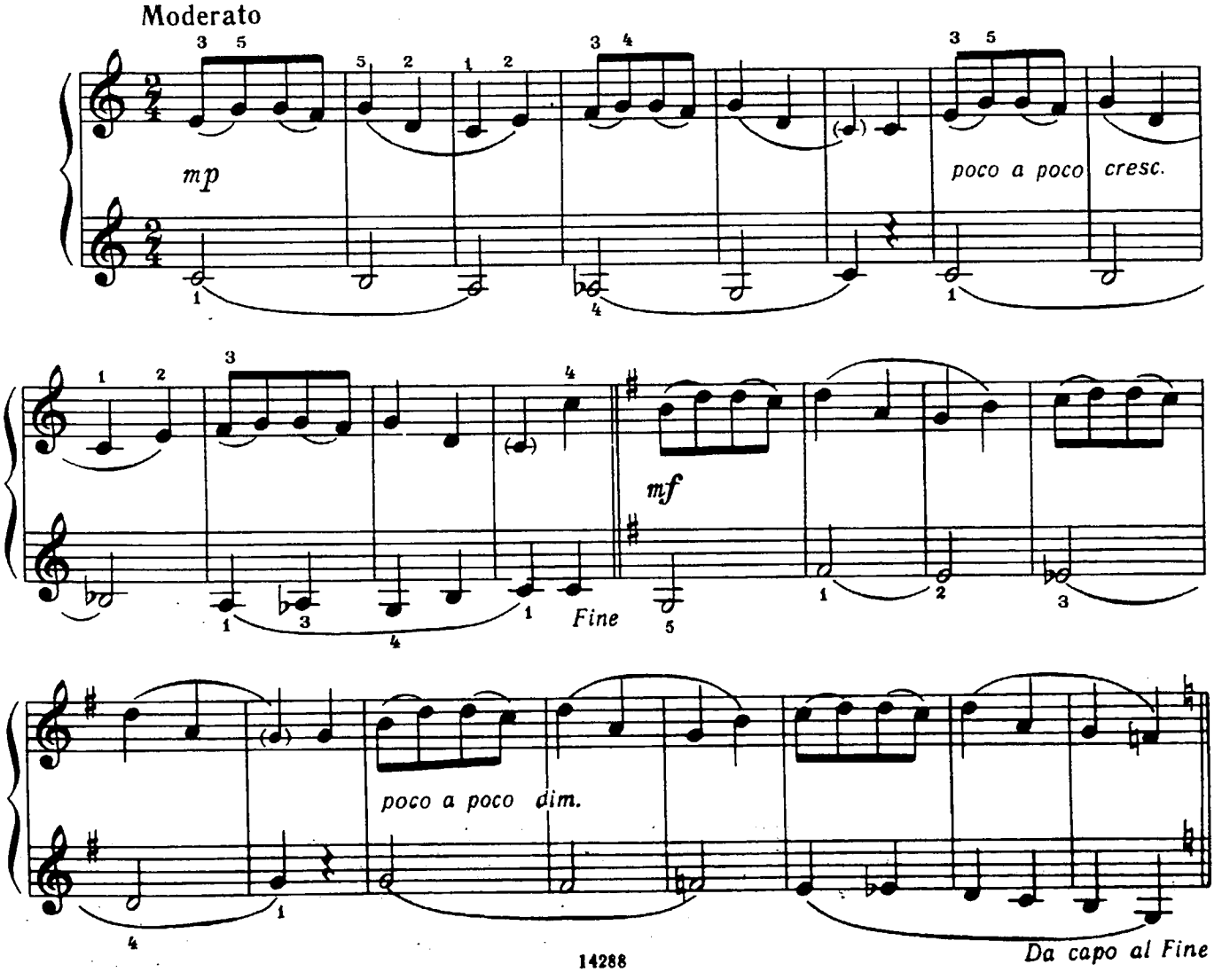

48. ЛЕЗГИНКА

Allegro

Ш. ЧАЛАЕВ

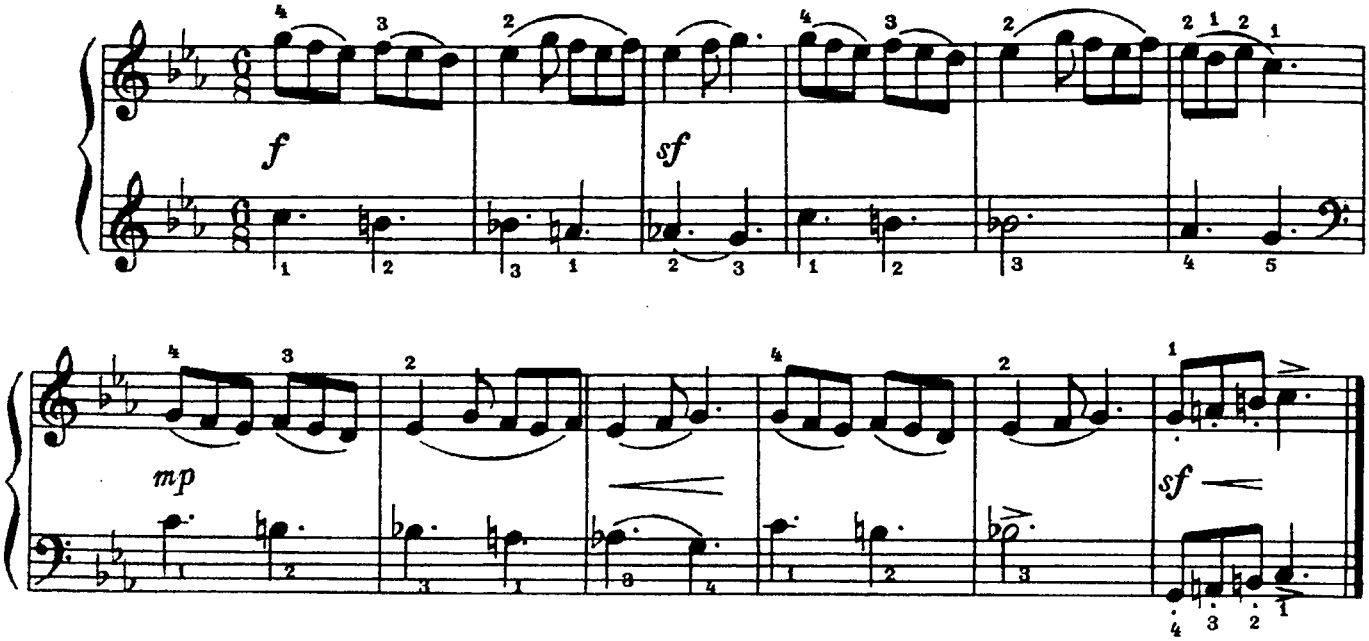

49. БАЛЕТ

Allegro scherzando

Д. ТЮРК

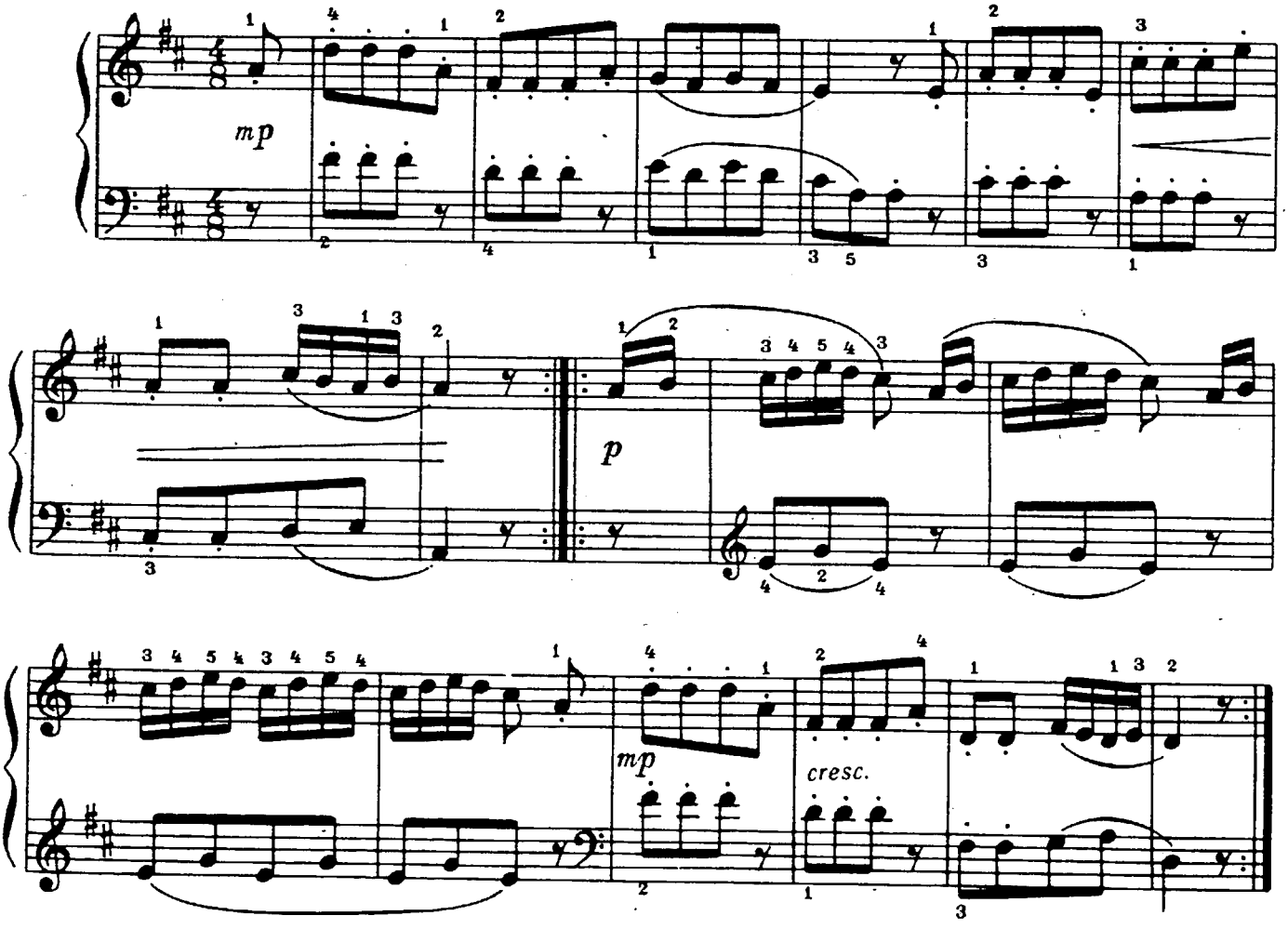

50. ПРОЩАЙ!

Э. СИГМЕЙСТЕР

Andante cantabile

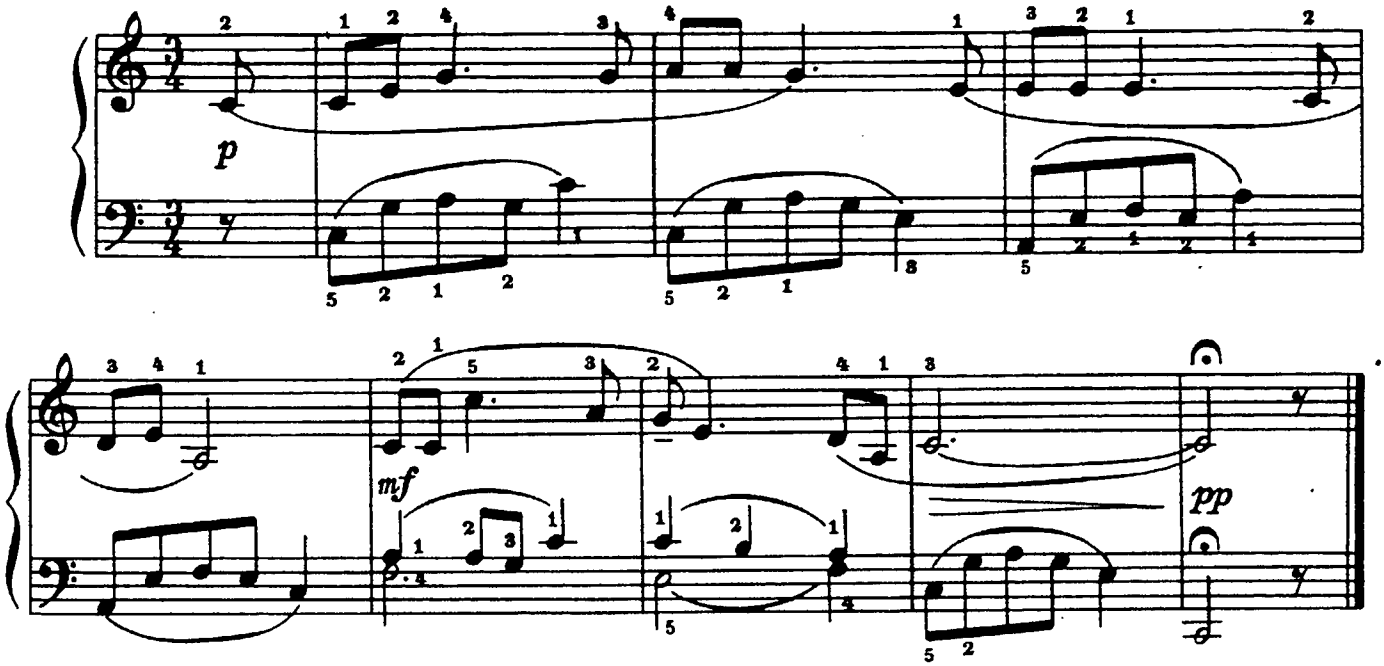

51. ПЕСНЯ ПИОНЕРОВ

Ф. САБО
(Венгрия)

Allegretto

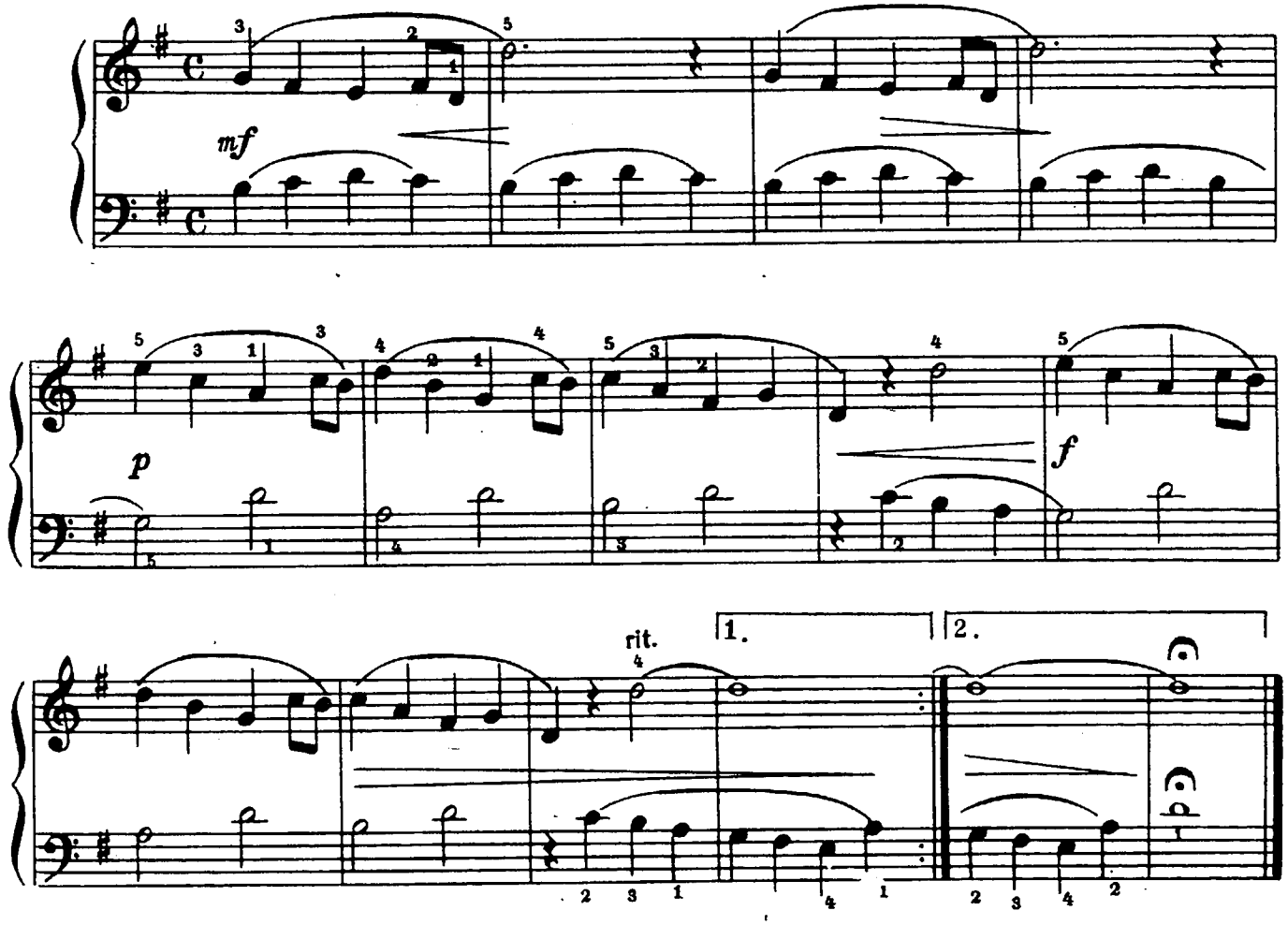

52. ХОР «СЛАВЬСЯ»

Переложение Э. Бабасяна

М. ГЛИНКА

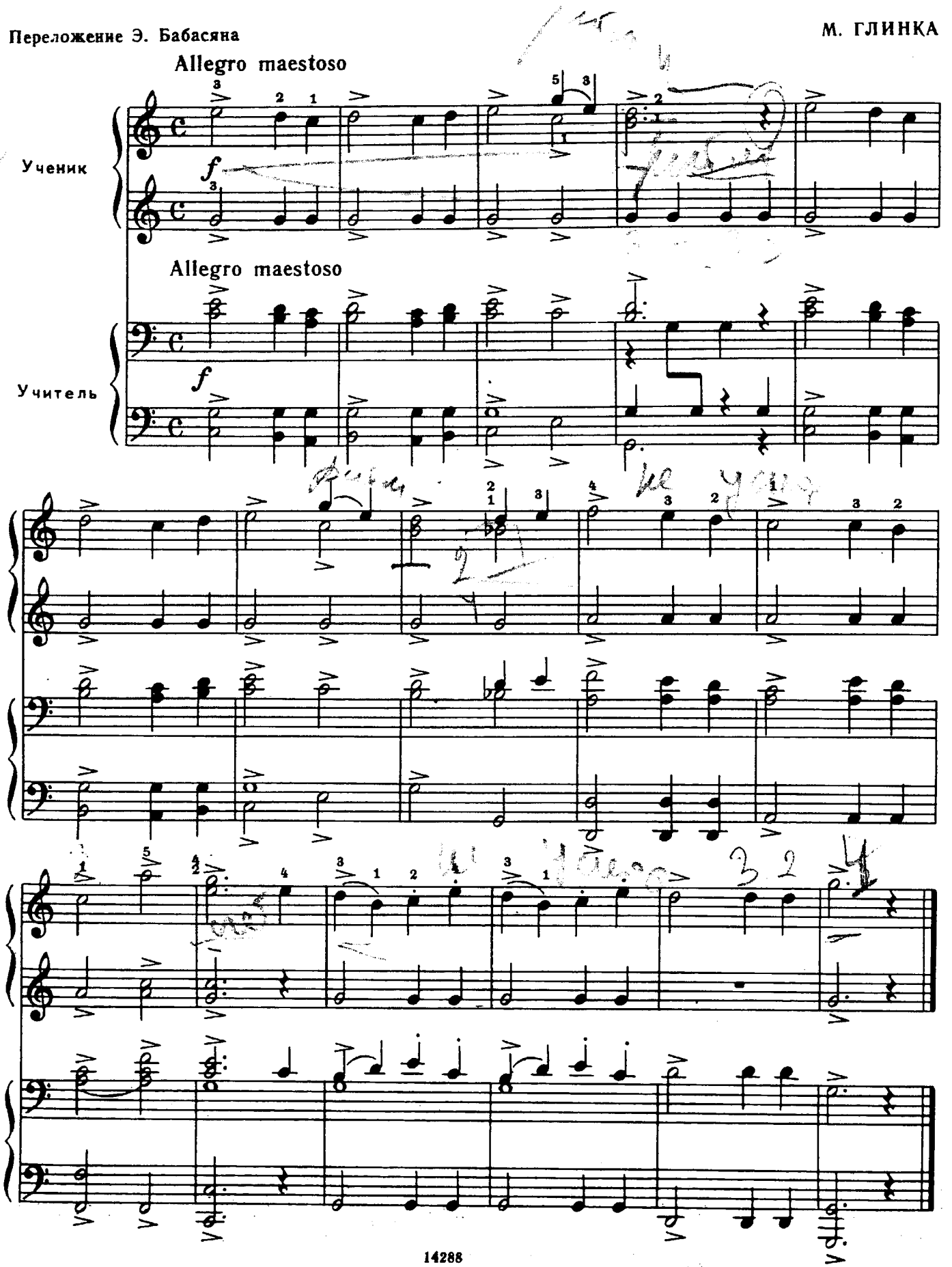

53. ПЬЕСА

Л. МОЦАРТ

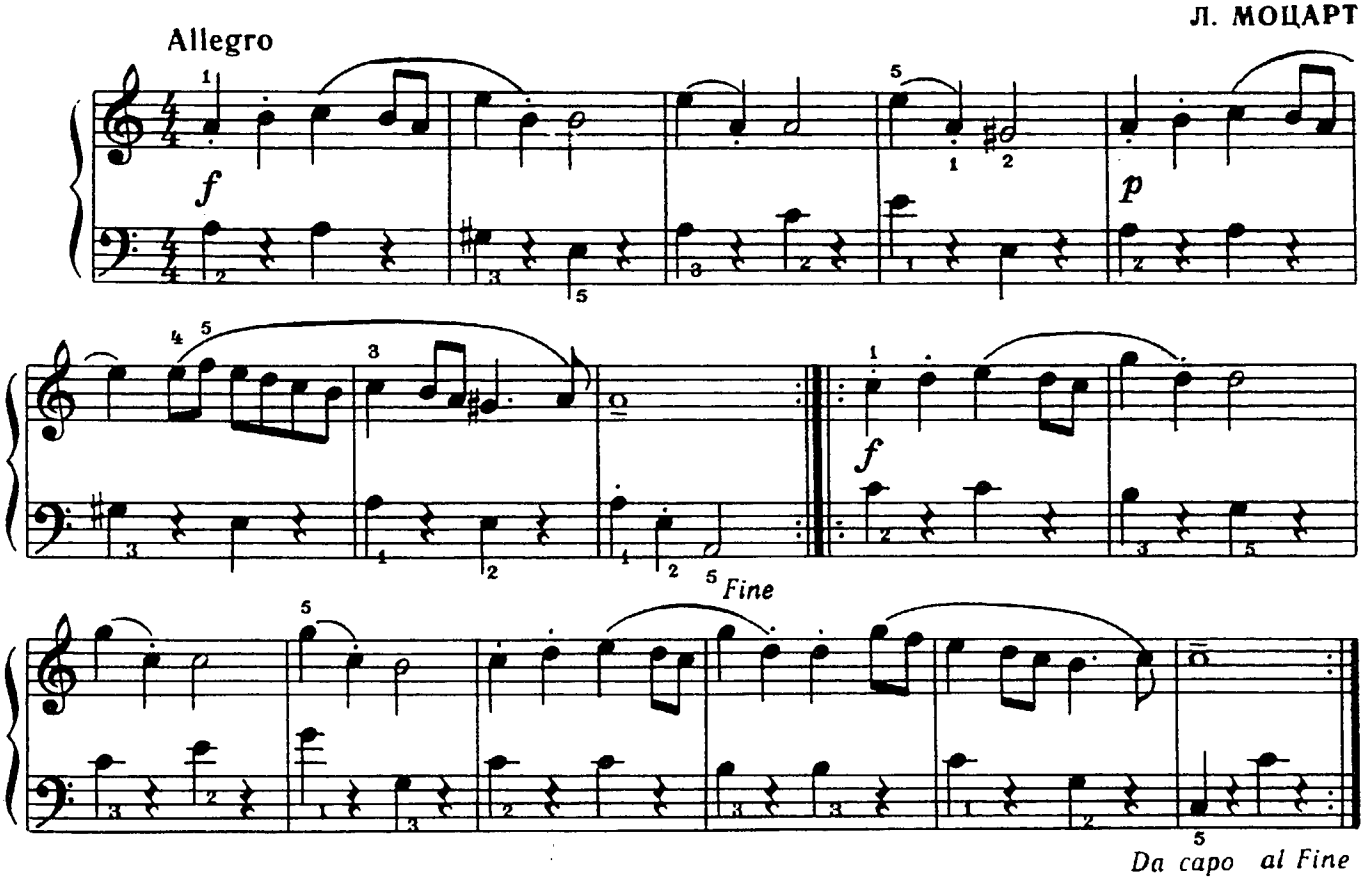

54. В ПОЕЗДЕ

Я. ГАРСИА
(Польша)

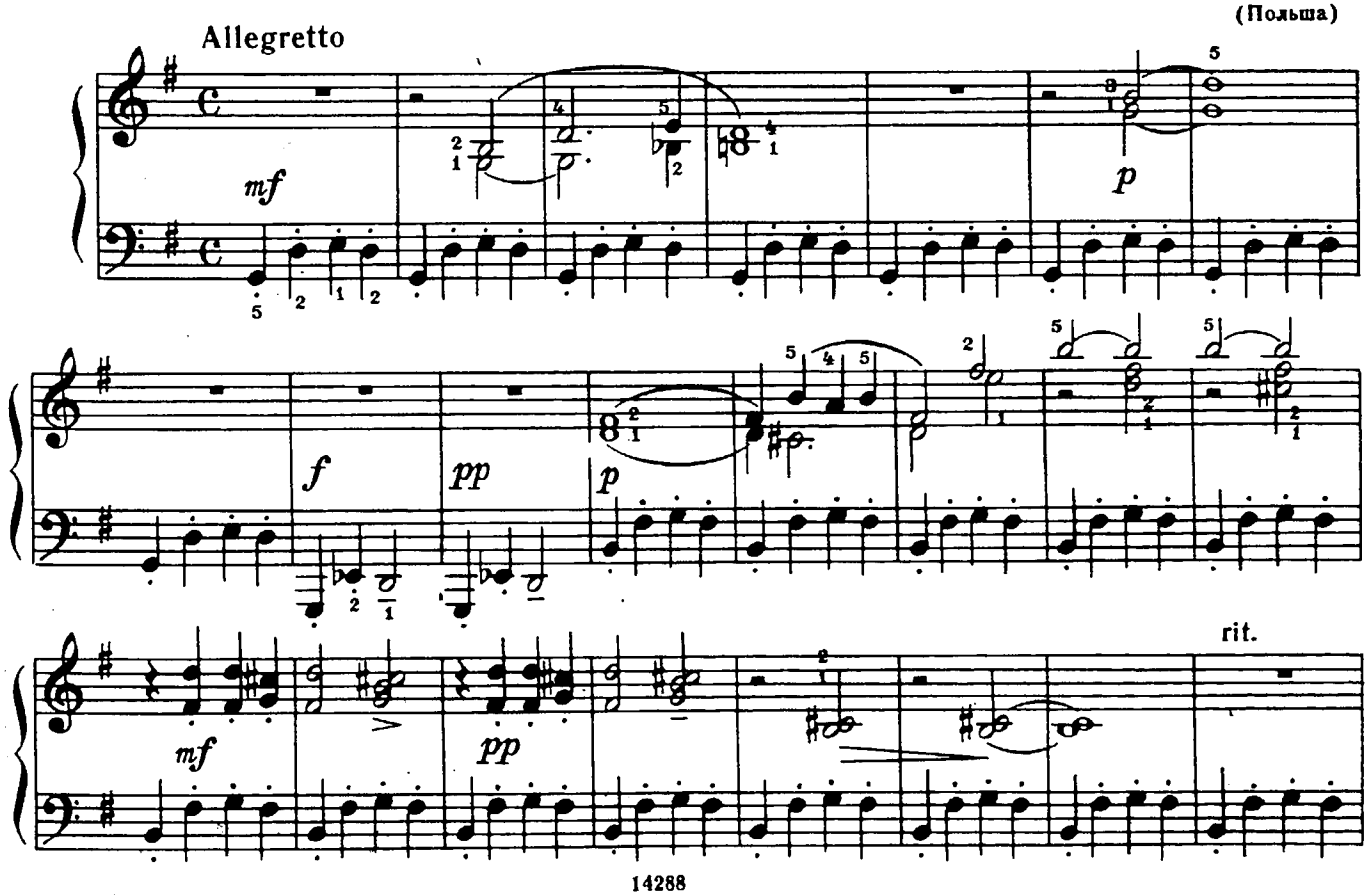

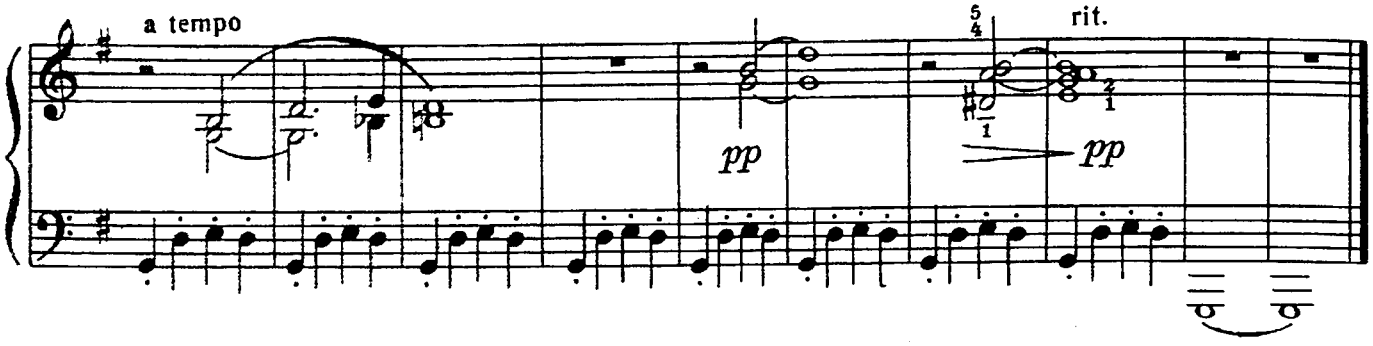

55. ПЬЕСА

З. КОДАИ
(Венгрия)

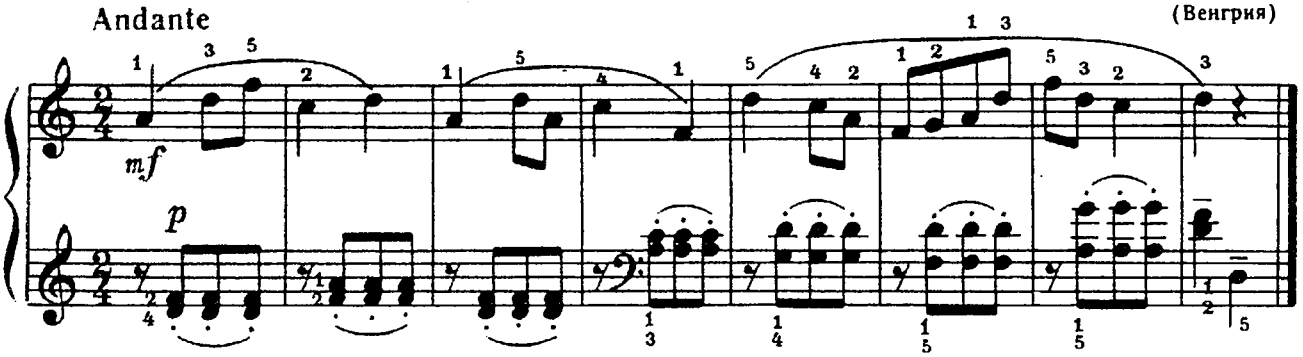

56. ПЕСНЯ

И. ШИШОВ

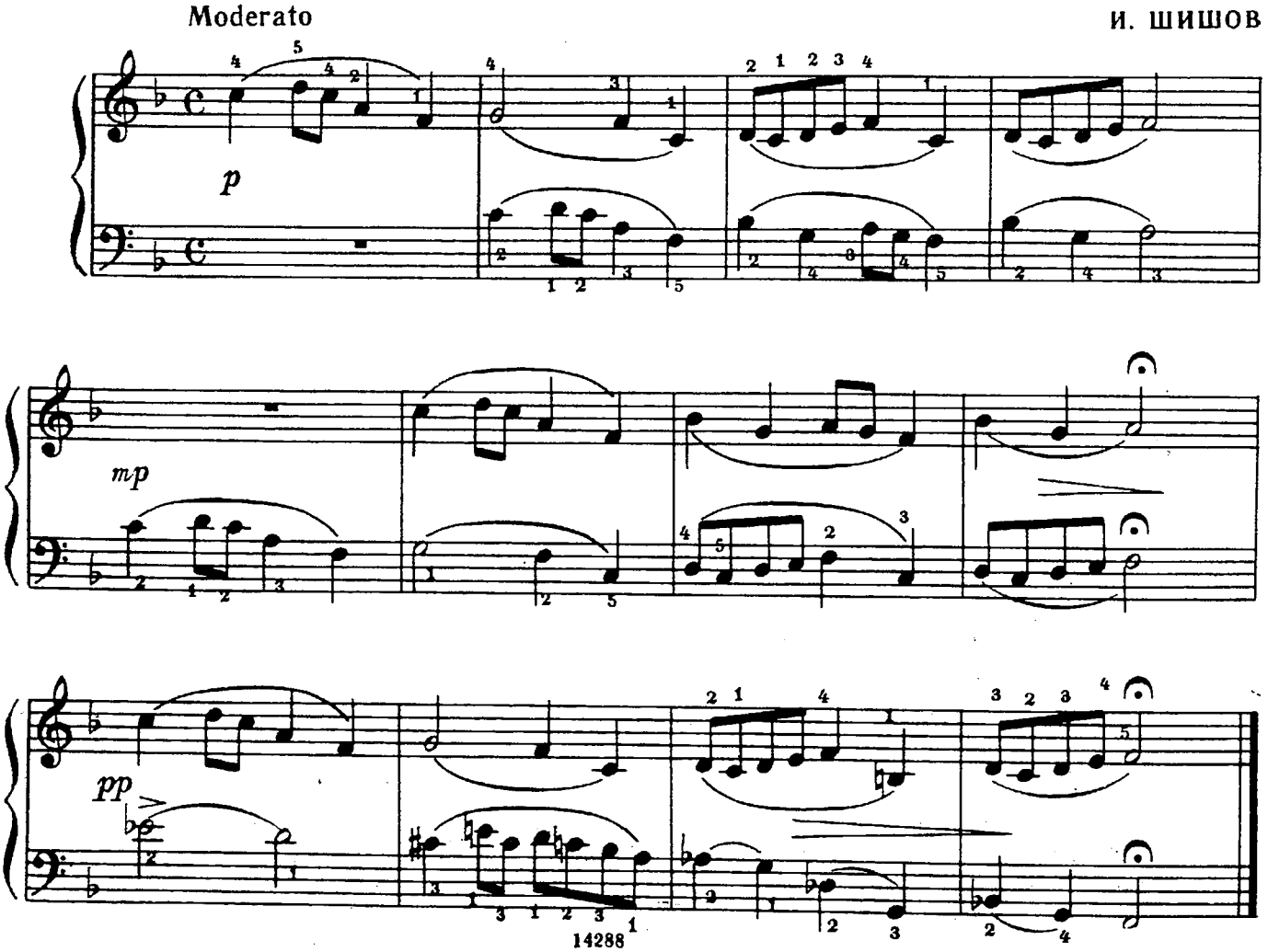

57. ГОРЕ КУКЛЫ

А. РЮИГРОК

Andante

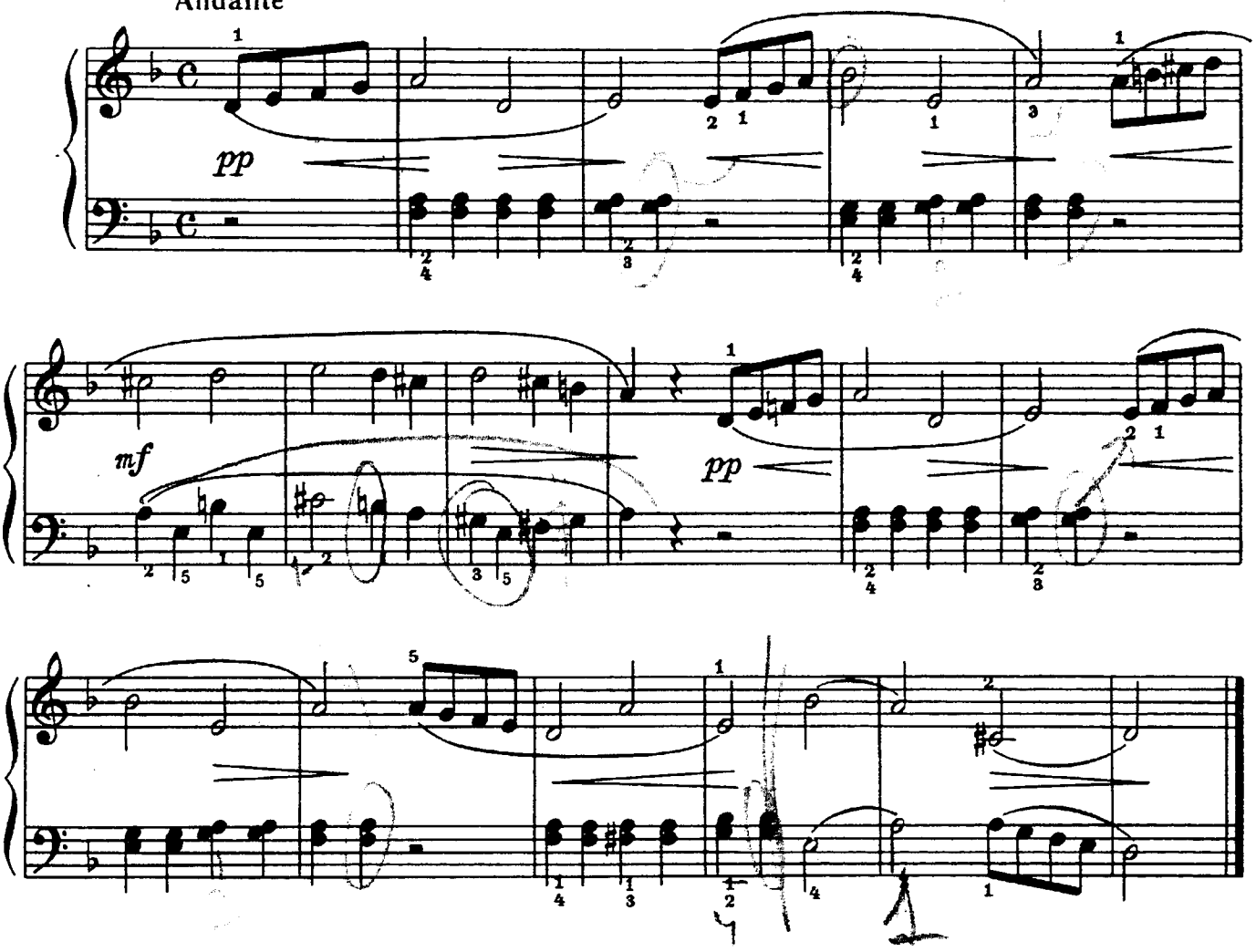

58. БУРРЕ

И. КРИГЕР

Allegro

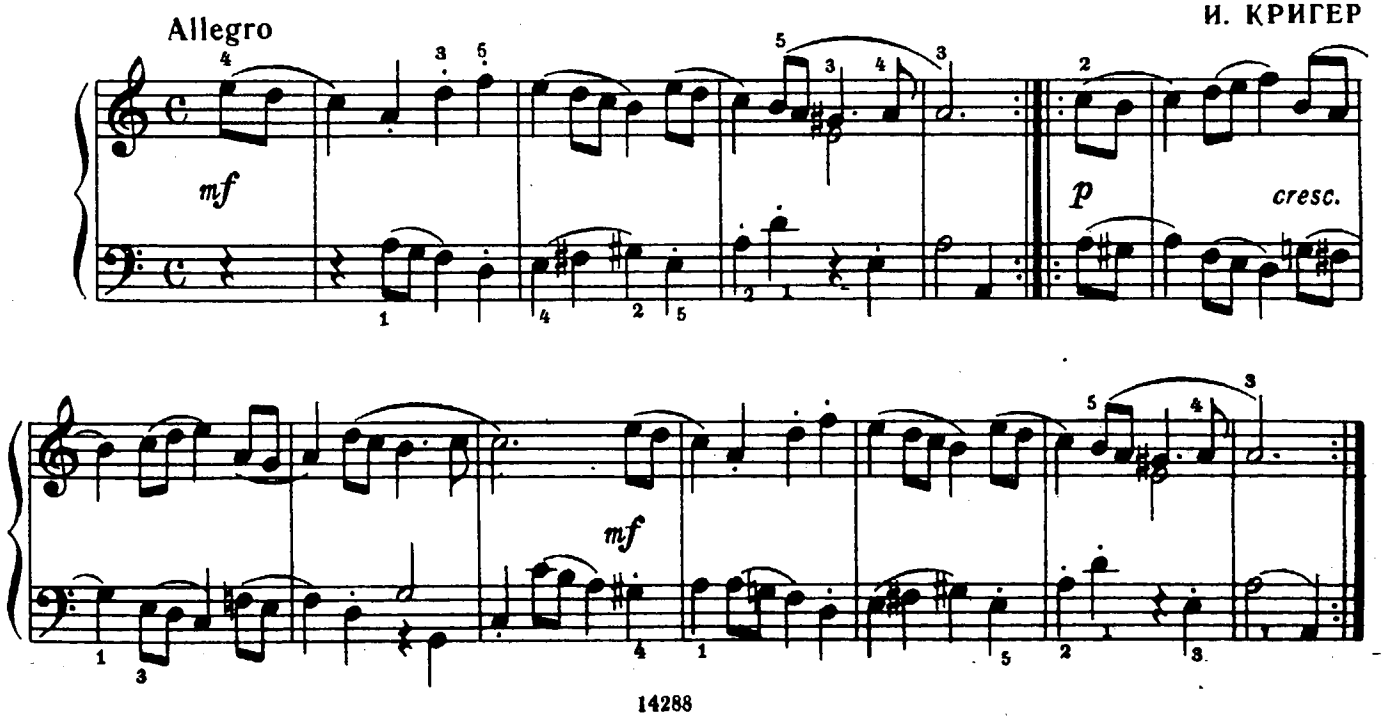

59. ГУСЛИ ЗВОНЧАТЫЕ

(перепляс)

Allegro

А. БАЛТИН

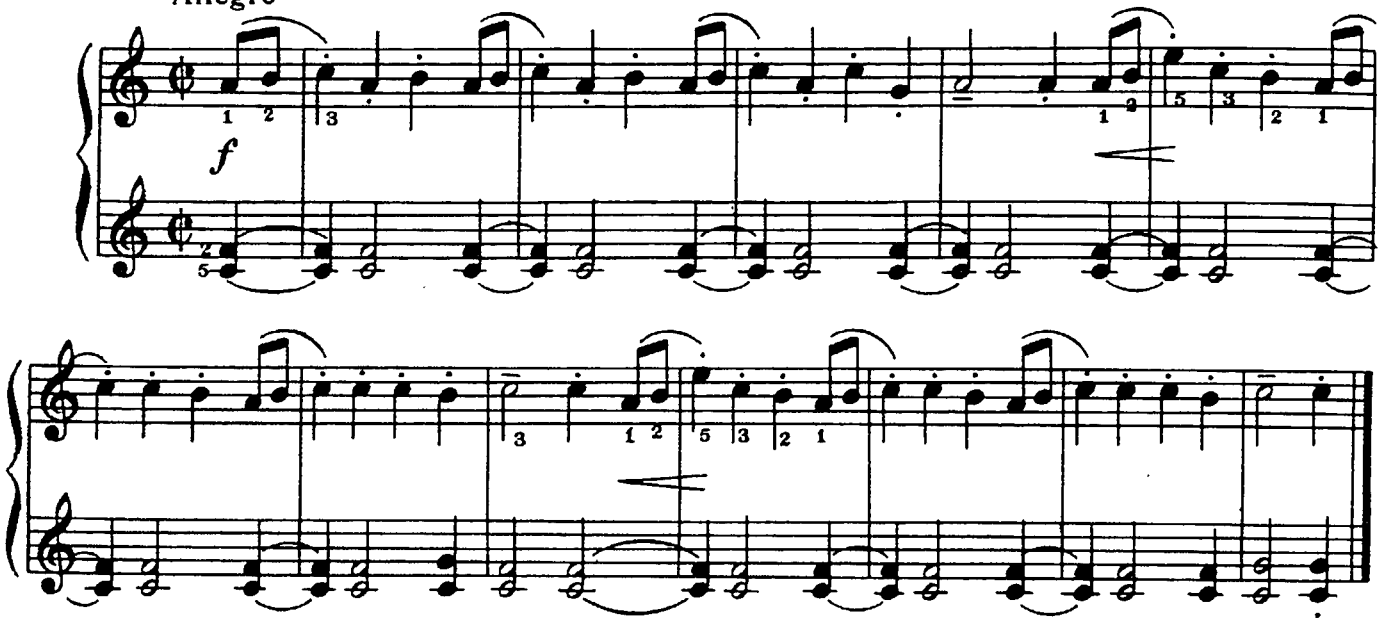

60. ПОД ДОЖДЕМ

Allegretto

А. БАЛТИН

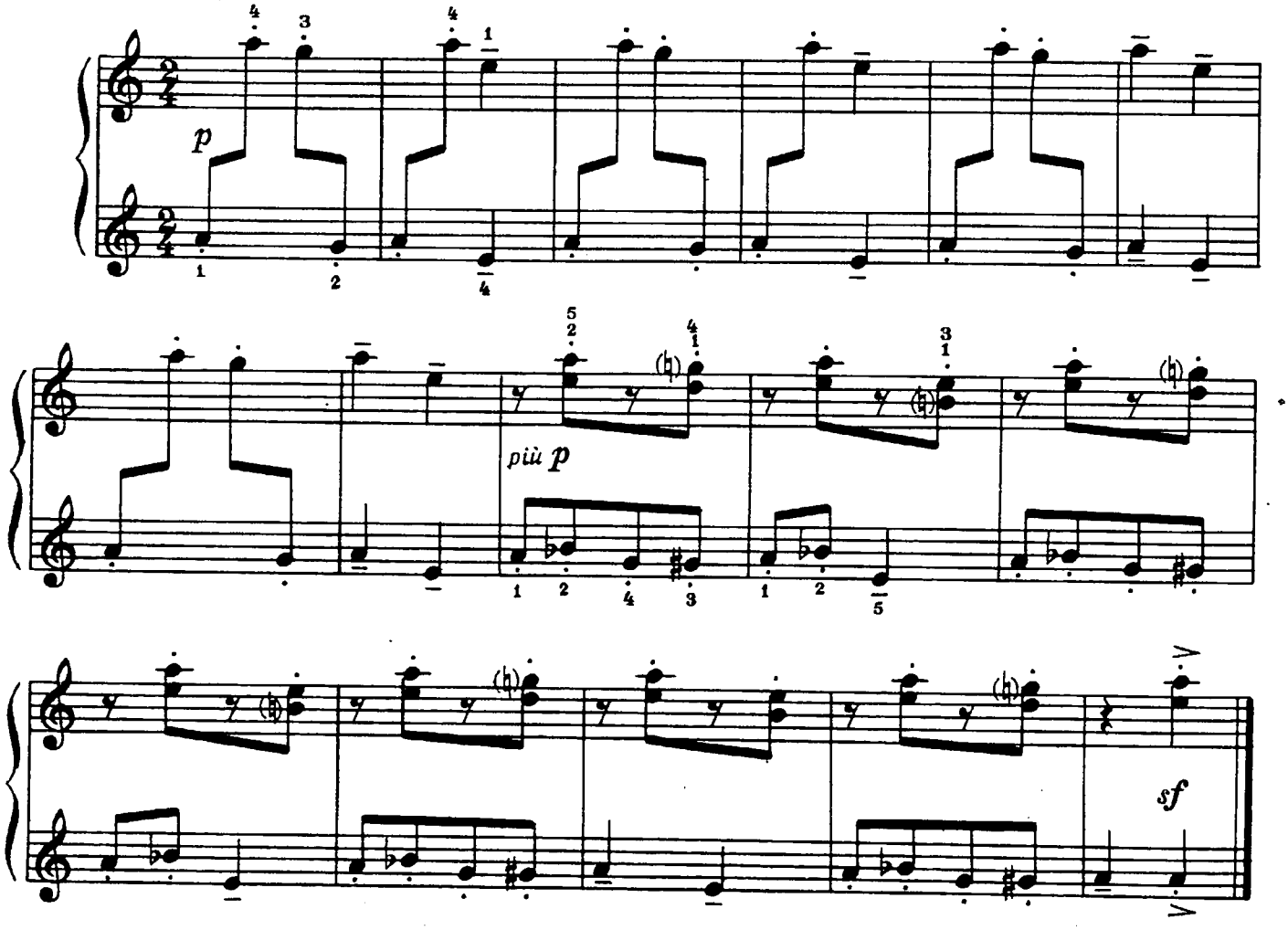

61. ПЬЕСА

В. А. МОЦАРТ

Allegro moderato

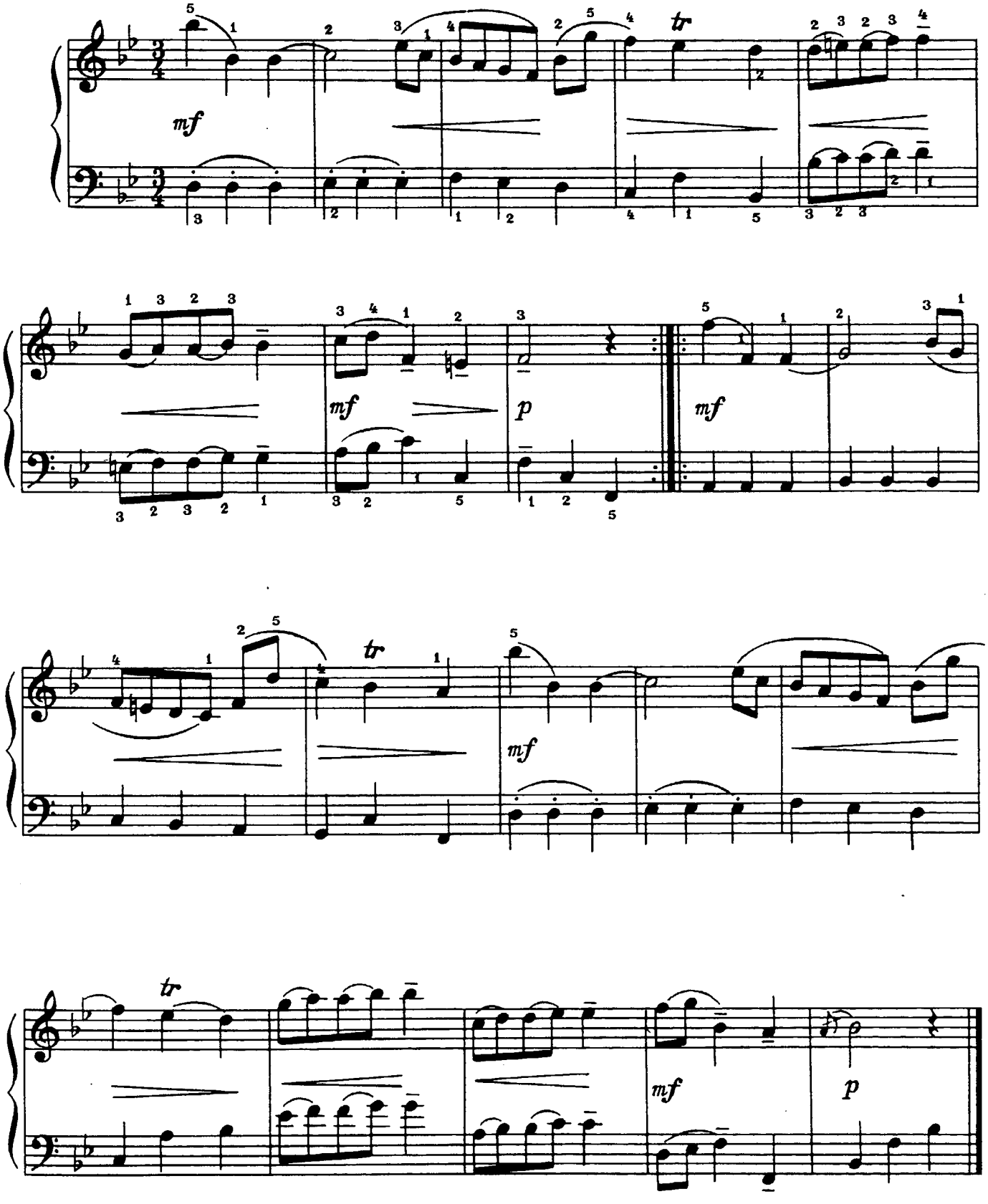

62. КОНТРДАНС

О. КОЗЛОВСКИЙ

Allegro moderato

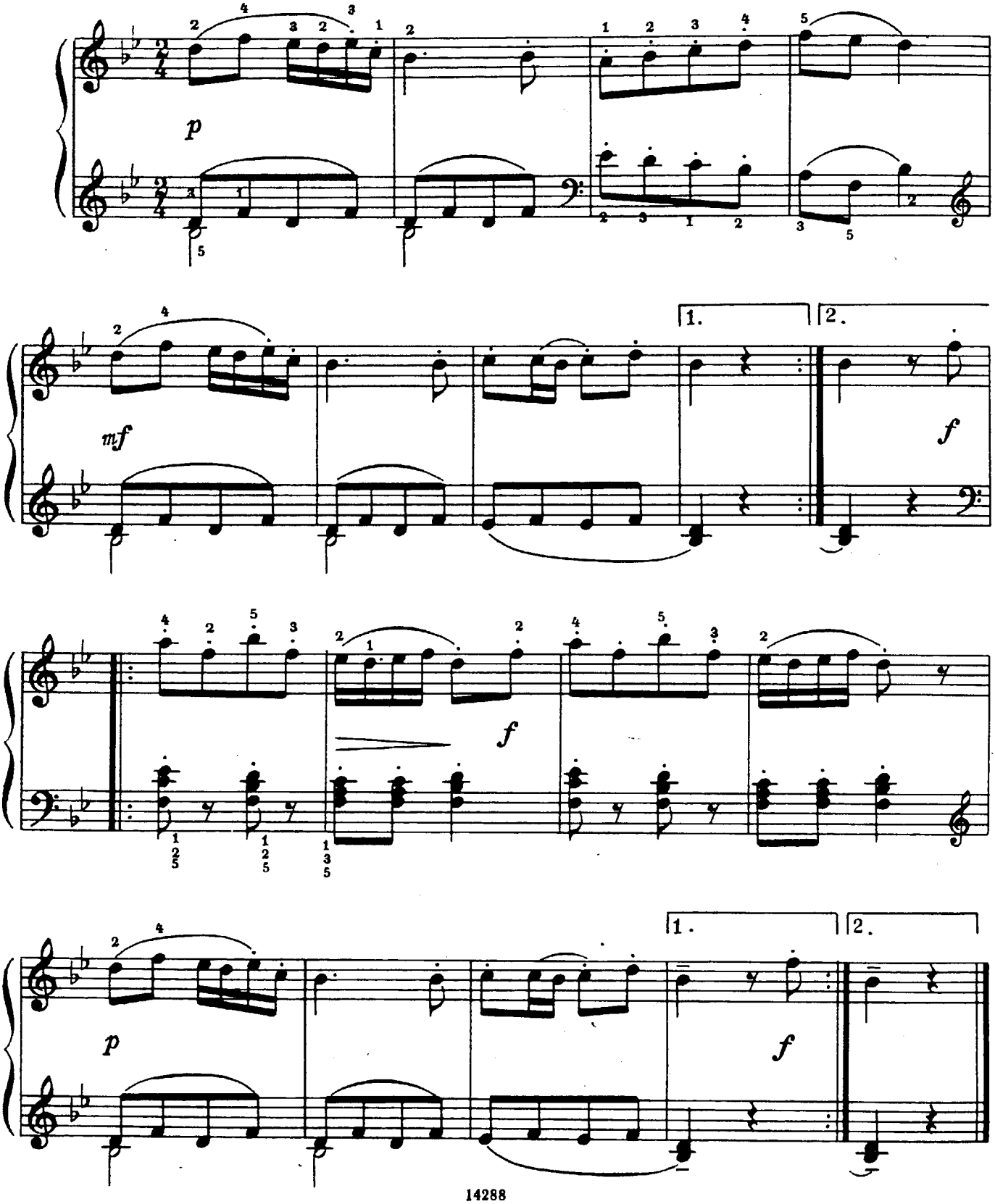

63. РИГОДОН

И. КРЕБС

Giocoso

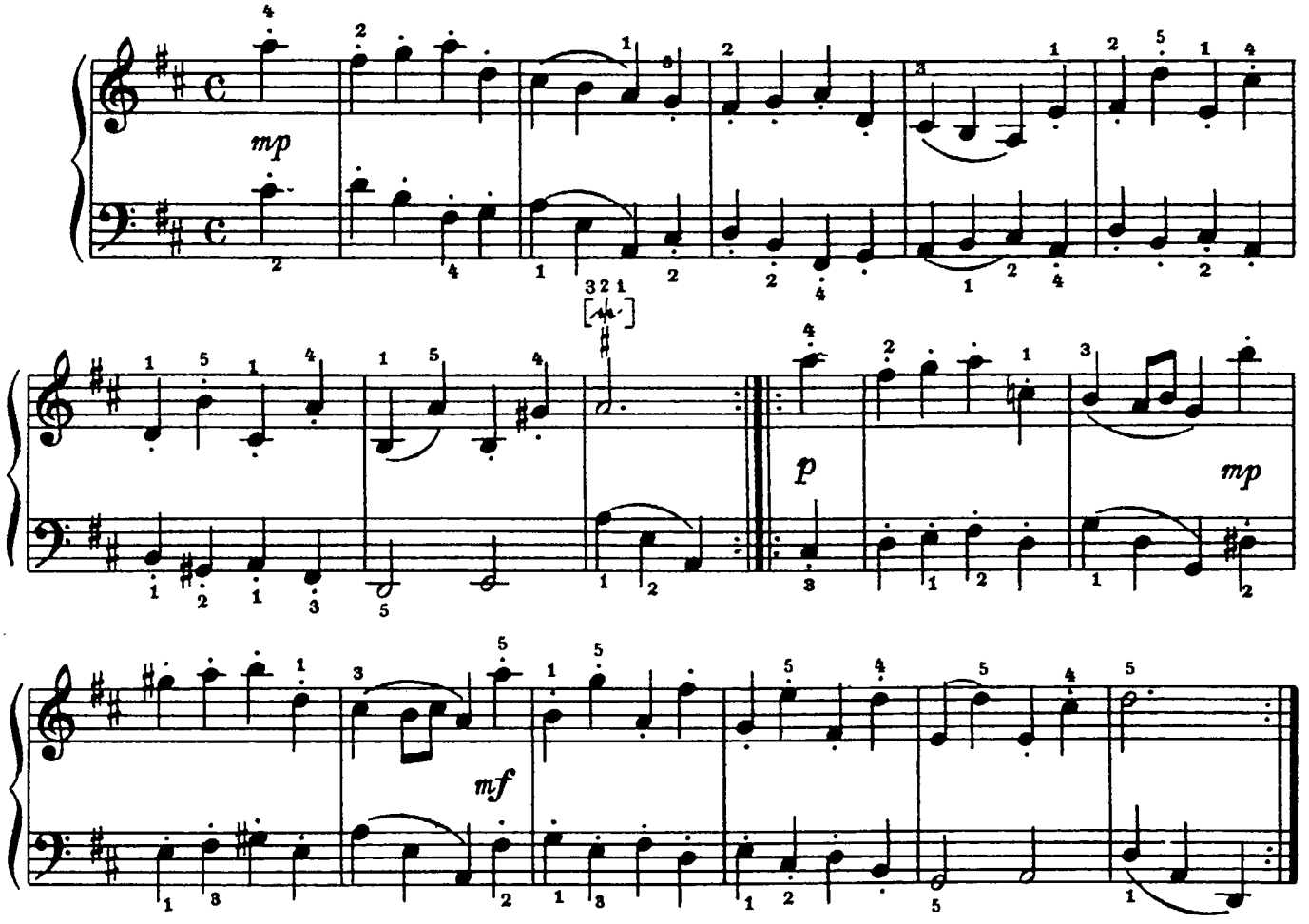

64. АЗЕРБАЙДЖАНСКАЯ МЕЛОДИЯ

Н. ПОЛЫНСКИЙ

Andantino

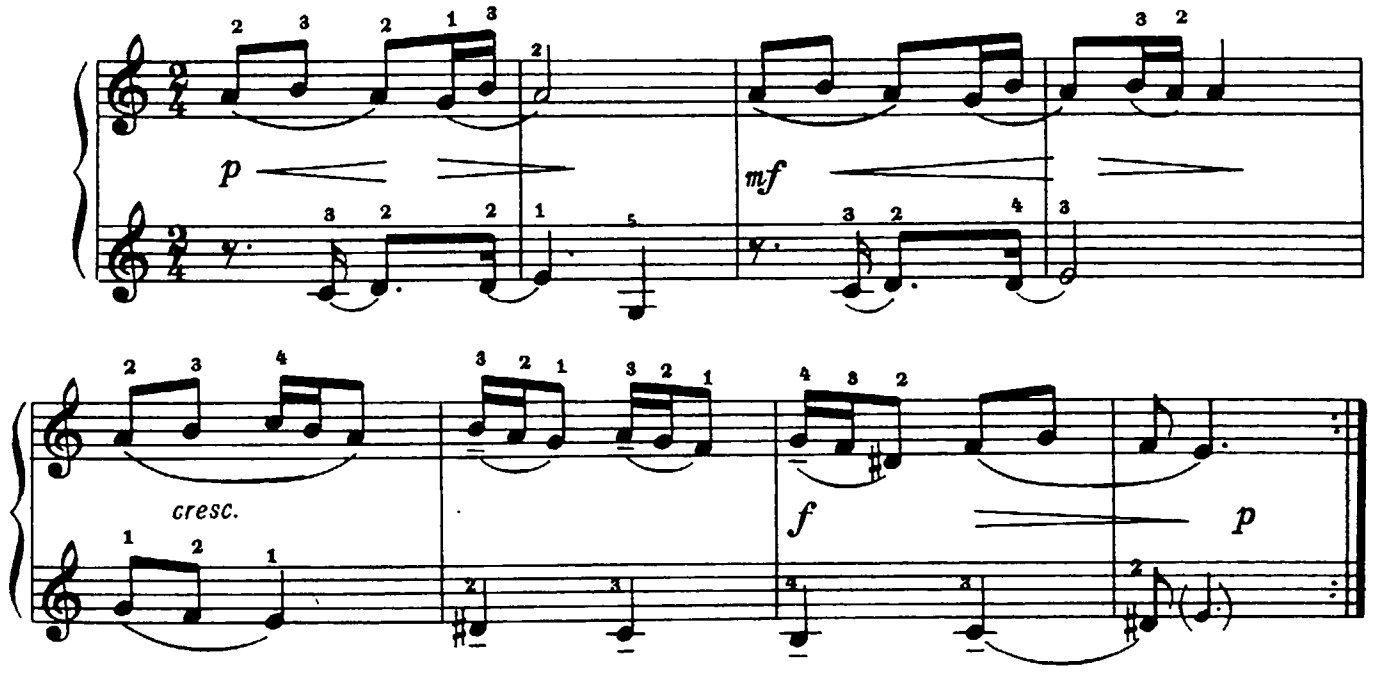

© Издательство "Музыка", 1989 г.

65. БЕЗЗАБОТНАЯ ПЕСЕНКА

Н. МЯСКОВСКИЙ. Соч. 43 № 6

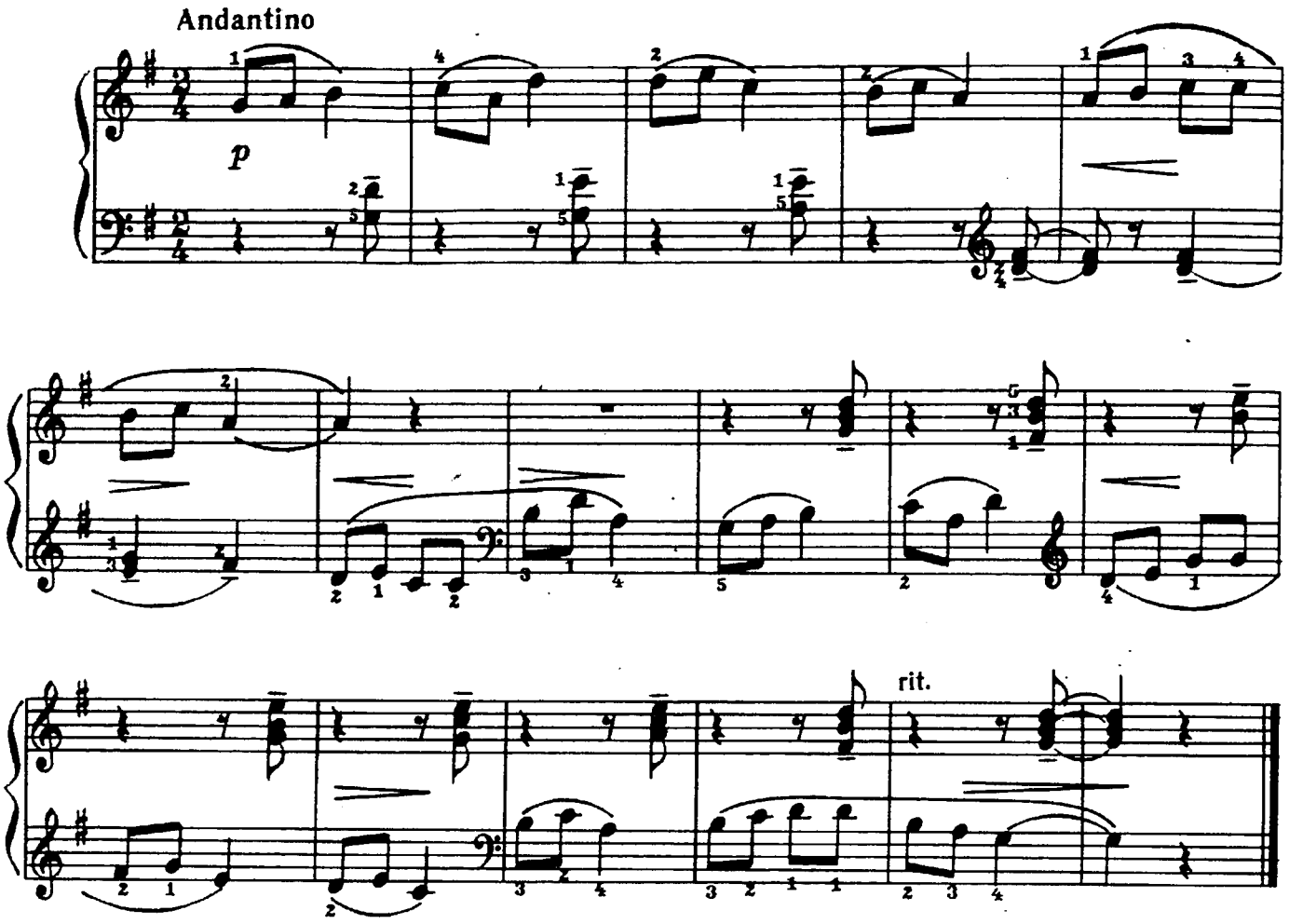

66. МЕНУЭТ

В. А. МОЦАРТ

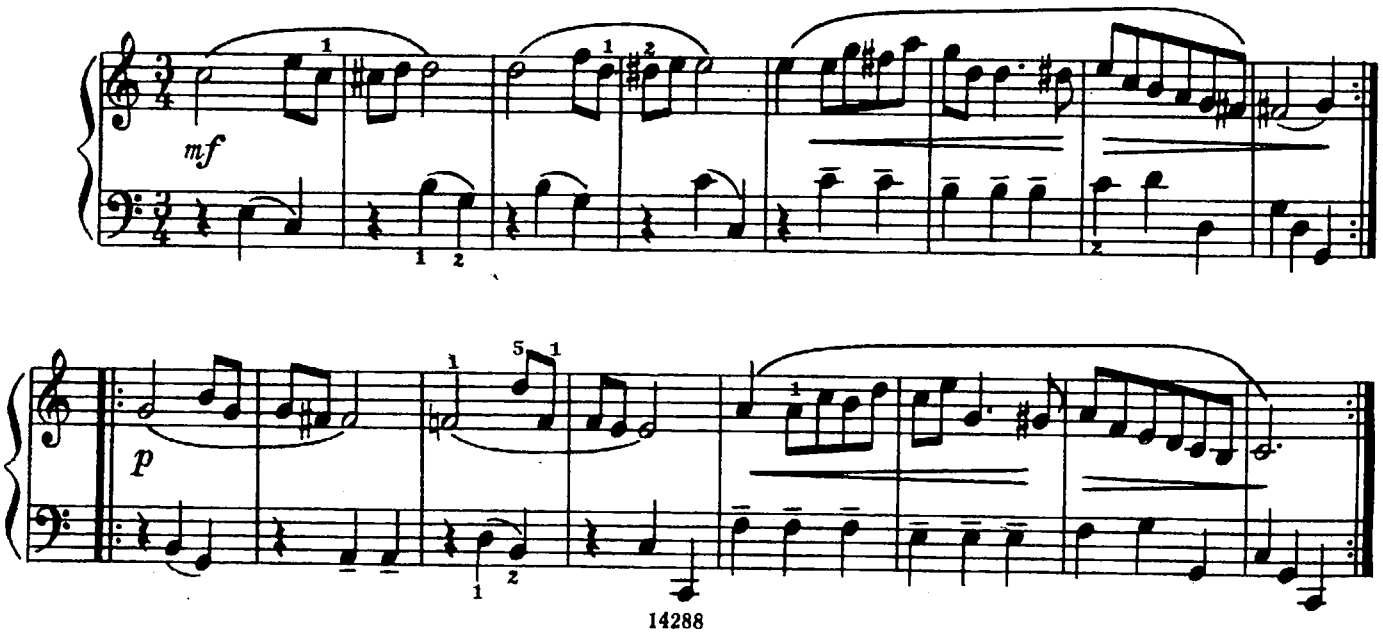

67. БЕЗ ВСЯКИХ НЕЖНОСТЕЙ

А. ГРЕЧАНИНОВ

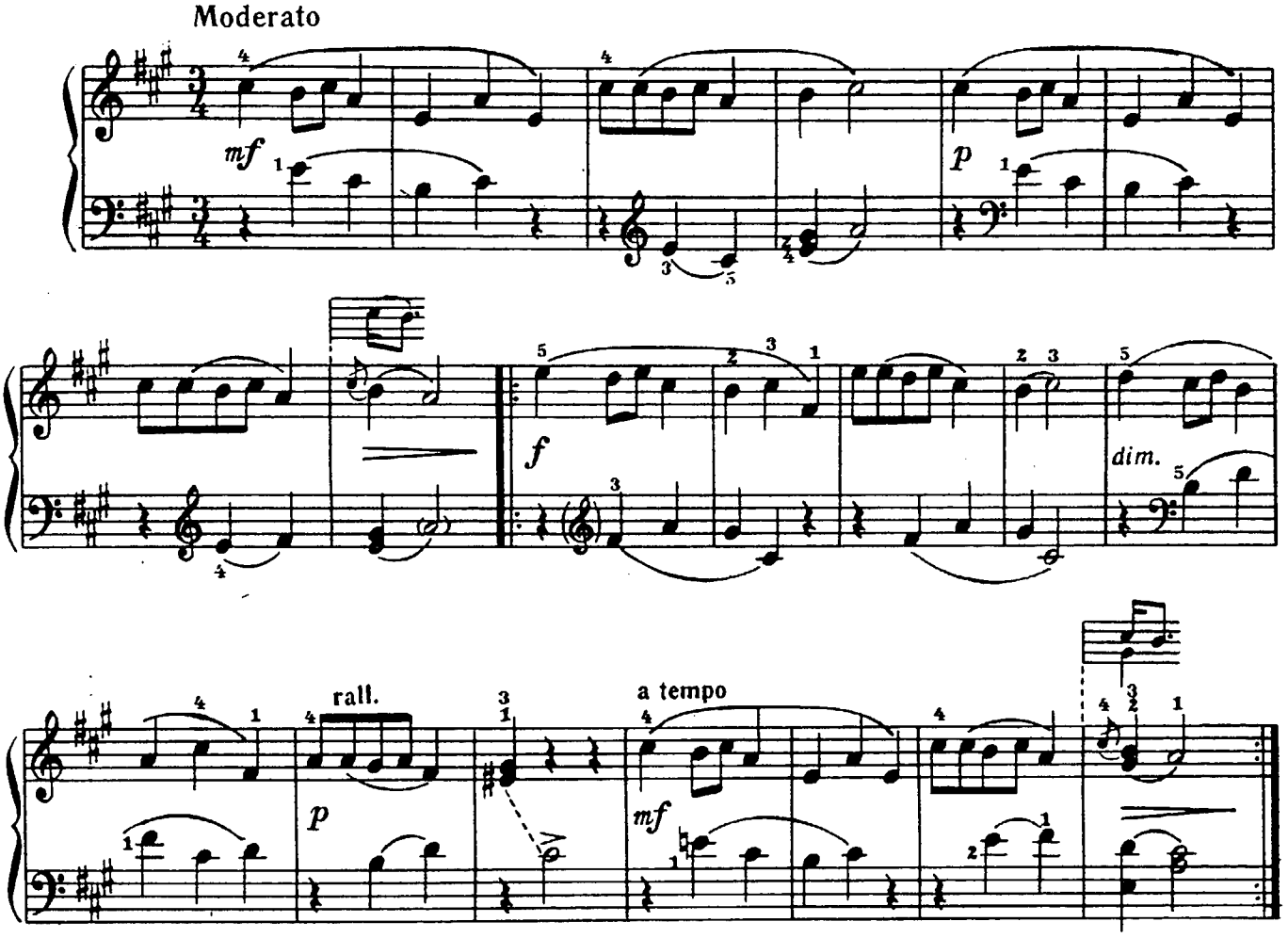

68. АНДАНТИНО

Д. ТЮРК

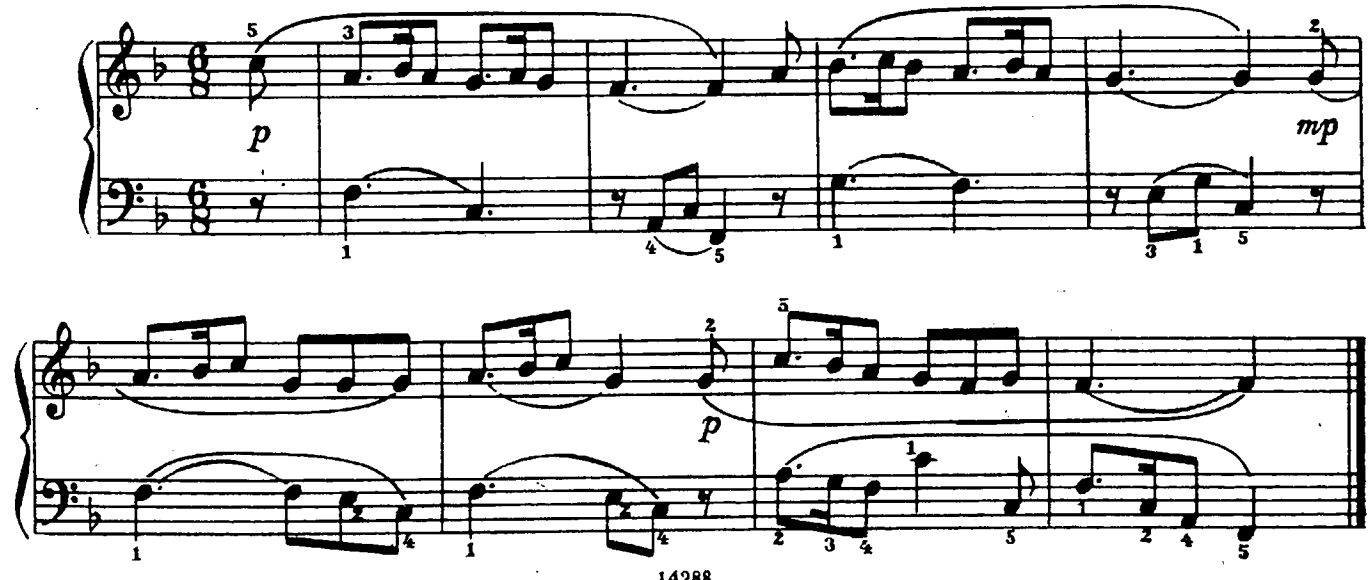

69. КОЛЫБЕЛЬНАЯ

Обработка А. Зилоти

А. ЛЯДОВ

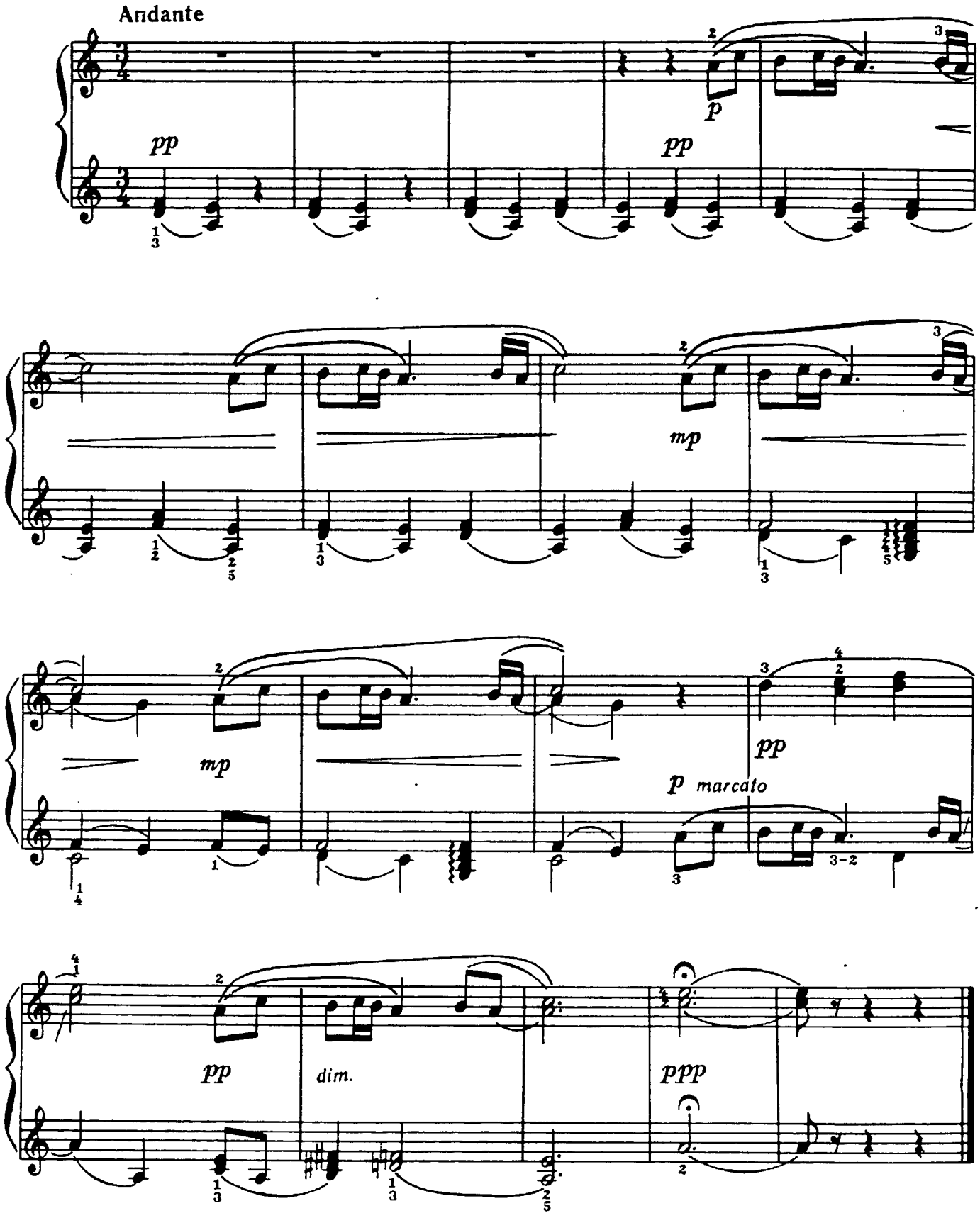

70. ЦЕПЬ, ЦЕПЬ, ТОНКАЯ ЦЕПОЧКА

Венгерская народная песня

Л. ВЕЙНЕР
(Венгрия)

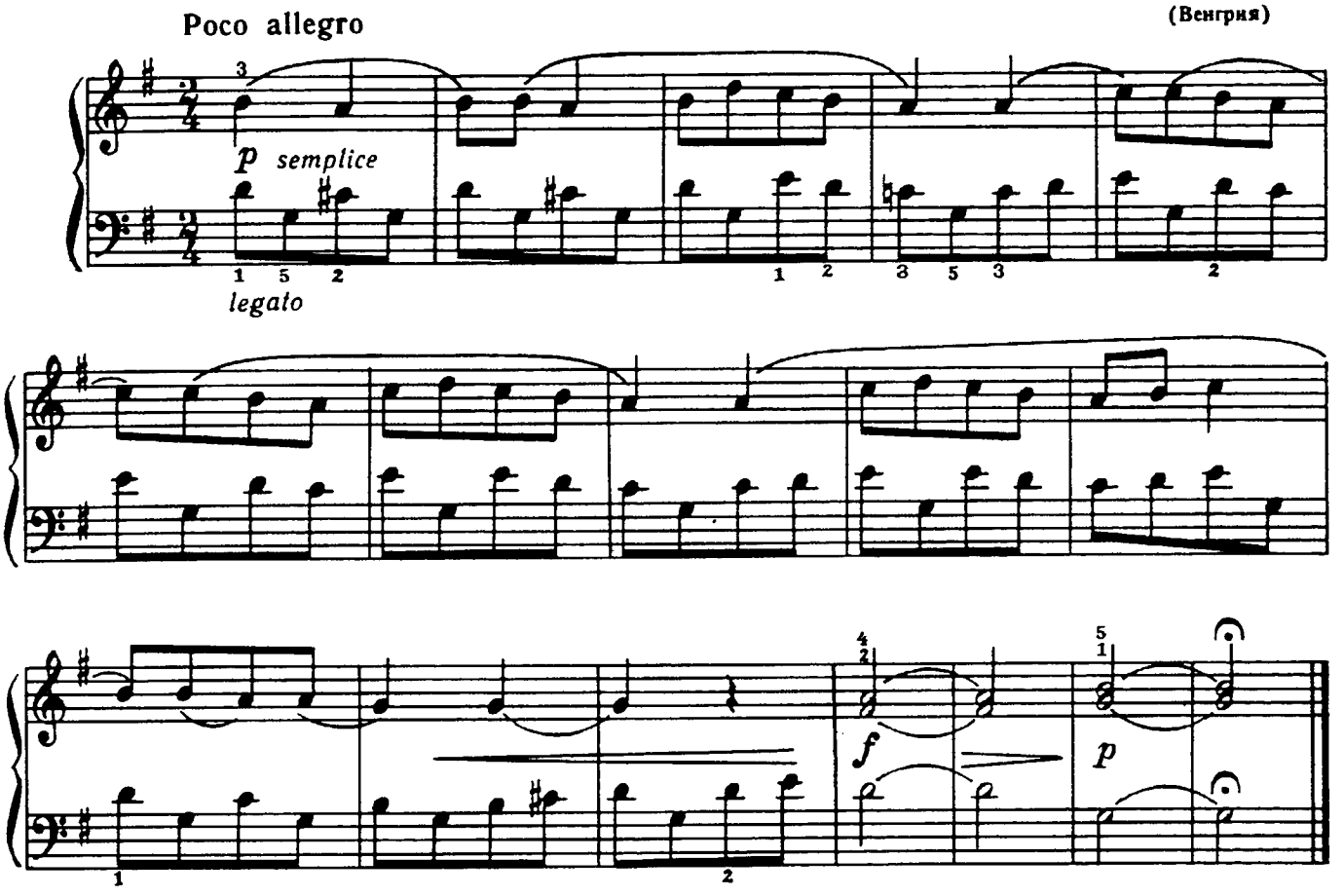

71. ГАВОТ

И. ВИТТХАУЭР

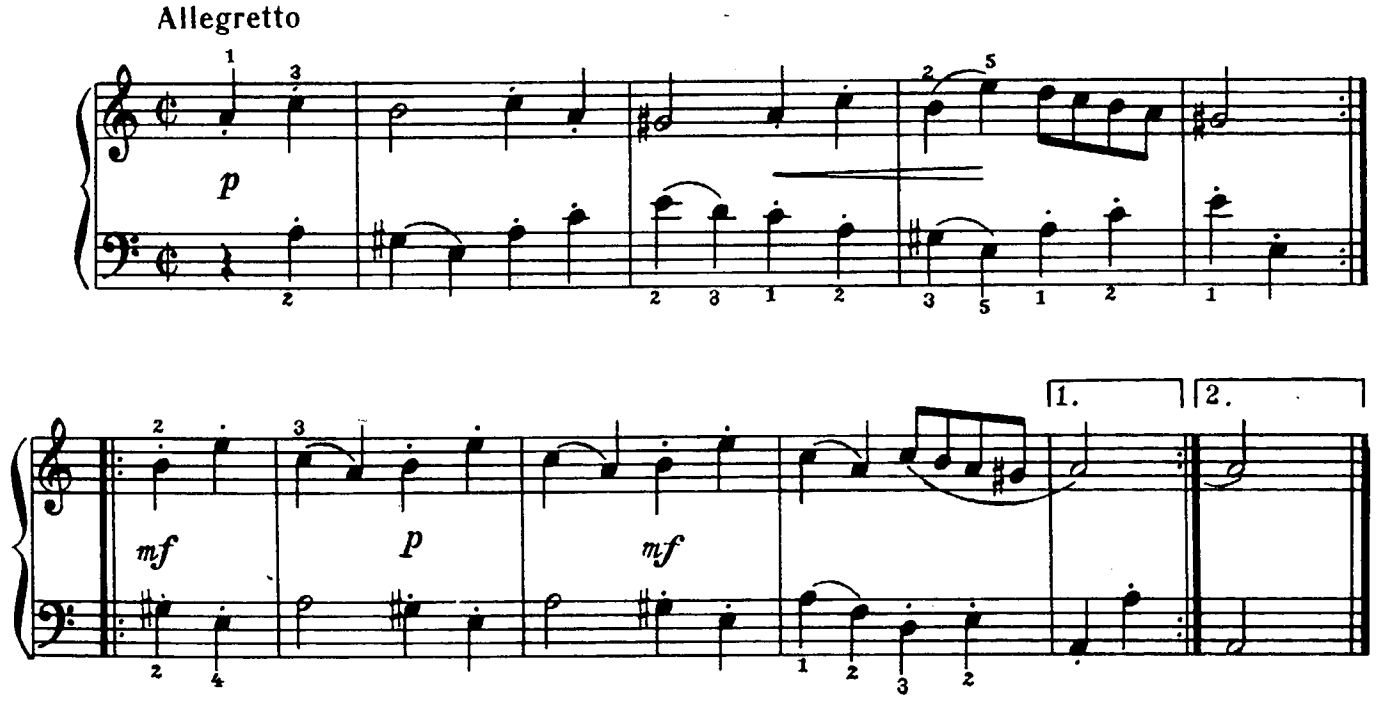

72. В САДИКЕ

С. МАЙКАПАР

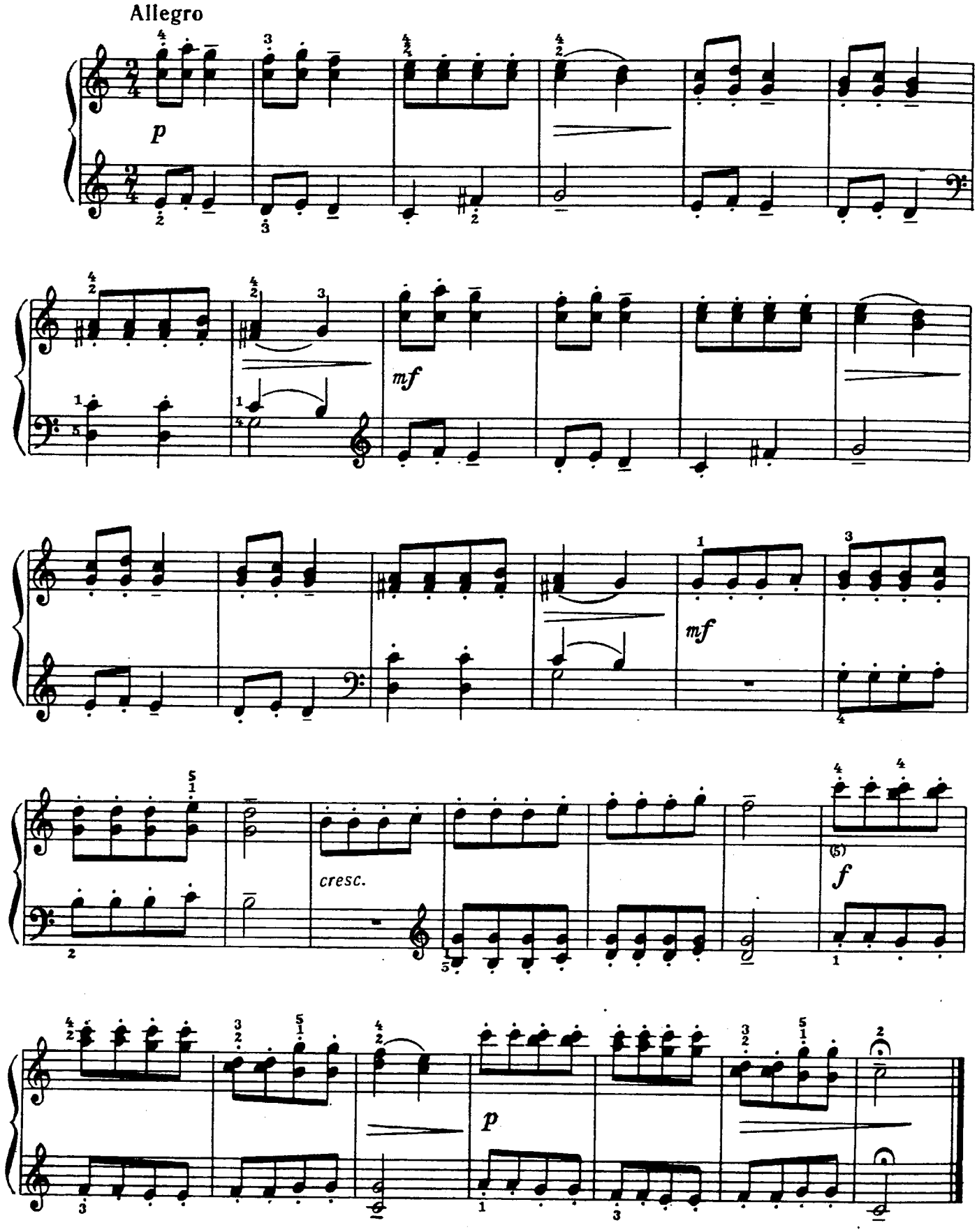

73. МЕНУЭТ

Г. ПЕРСЕЛ

Andante

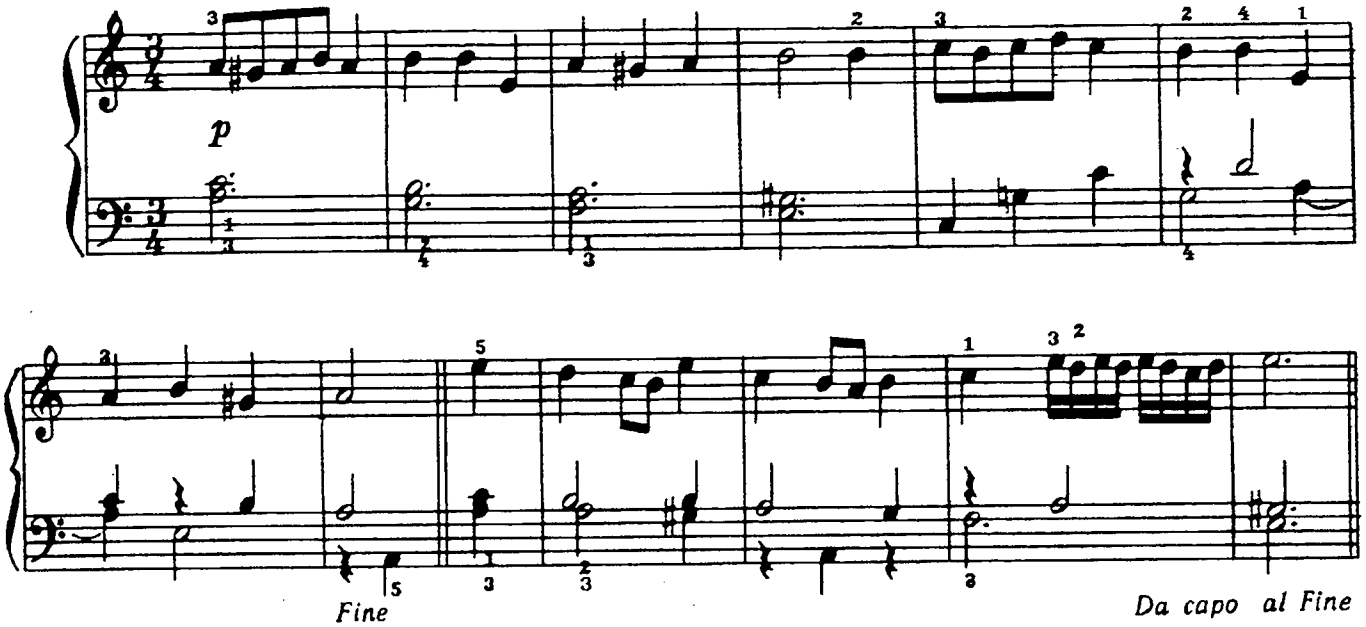

74. МАРИЙСКАЯ МЕЛОДИЯ

Allegro leggiero

А. ЭШПАЙ

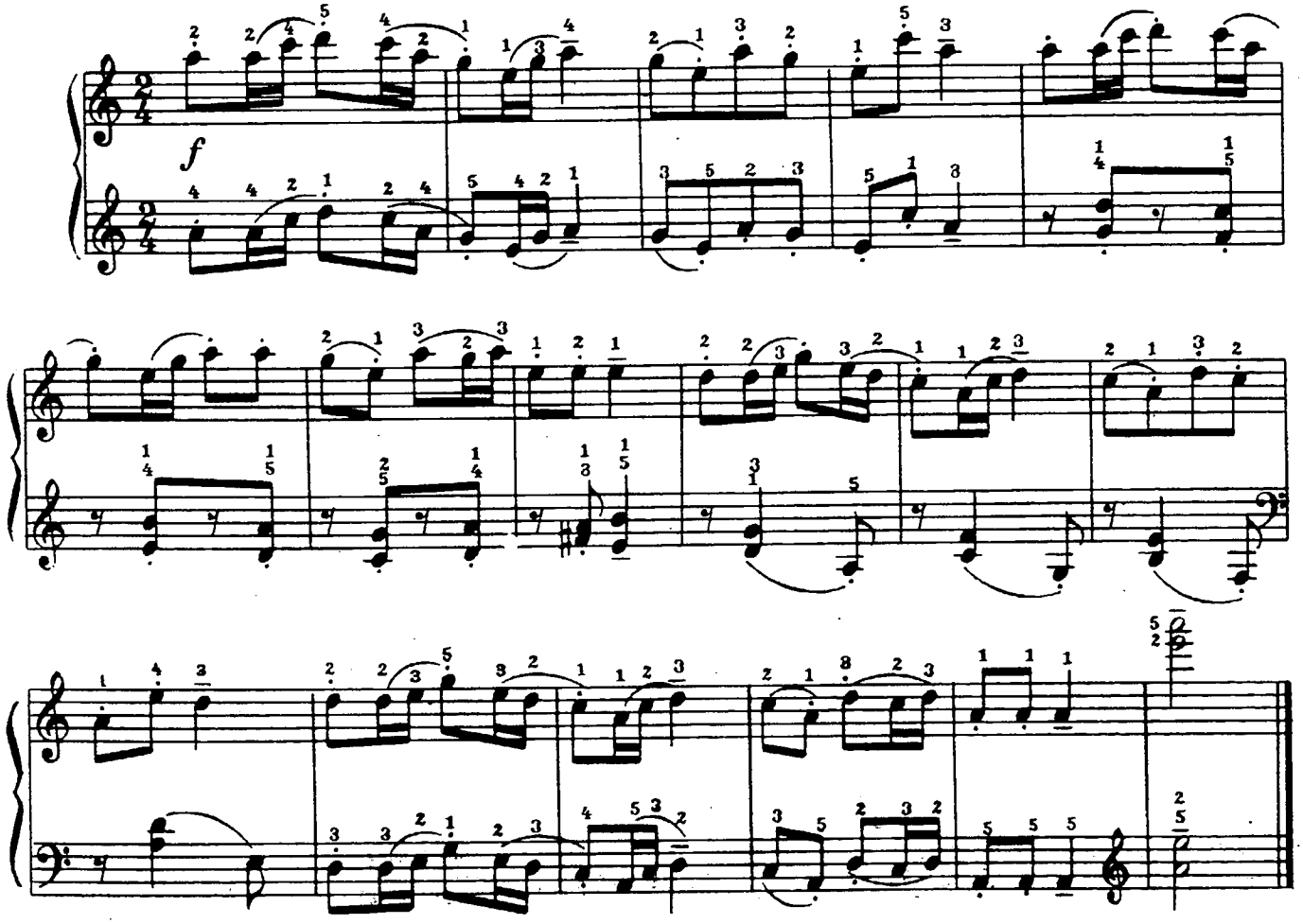

75. КАЖДЫЙ ВЕЧЕР

Блюз

Э. СИГМЕЙСТЕР

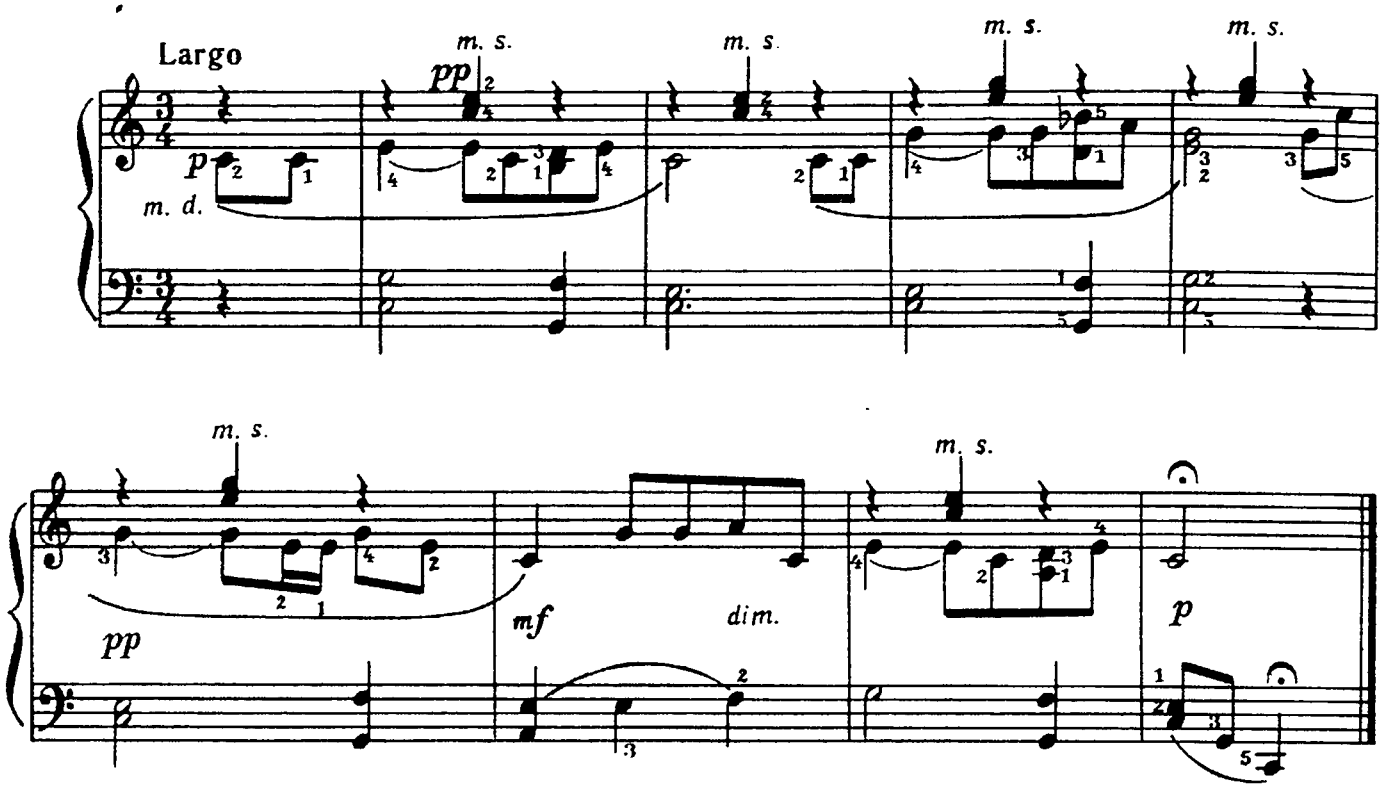

76. УКРАИНСКИЙ НАПЕВ

В. КИКТА

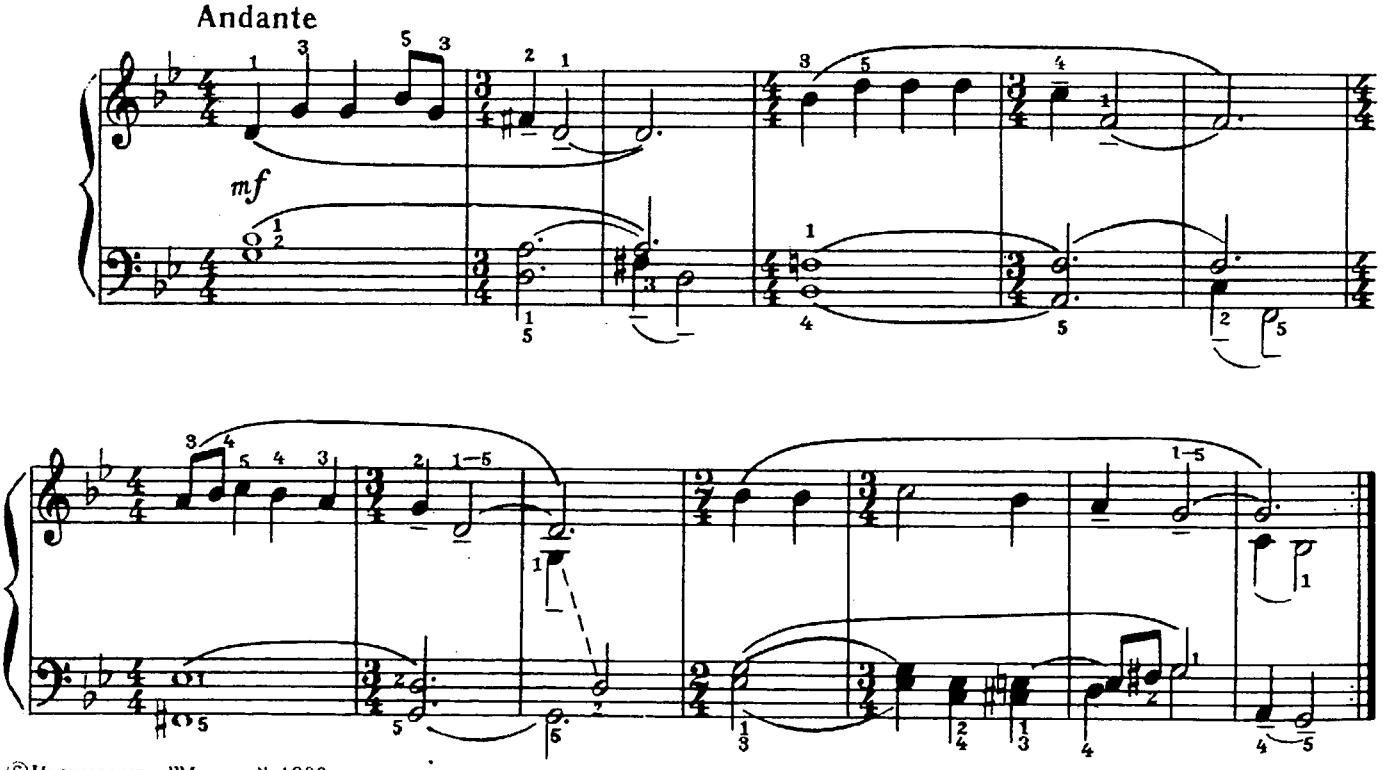

©Издательство "Музыка", 1989 г.

77. ПЕСНЯ НАД ДНЕПРОМ

(канон)

С. ШЕВЧЕНКО

Moderato

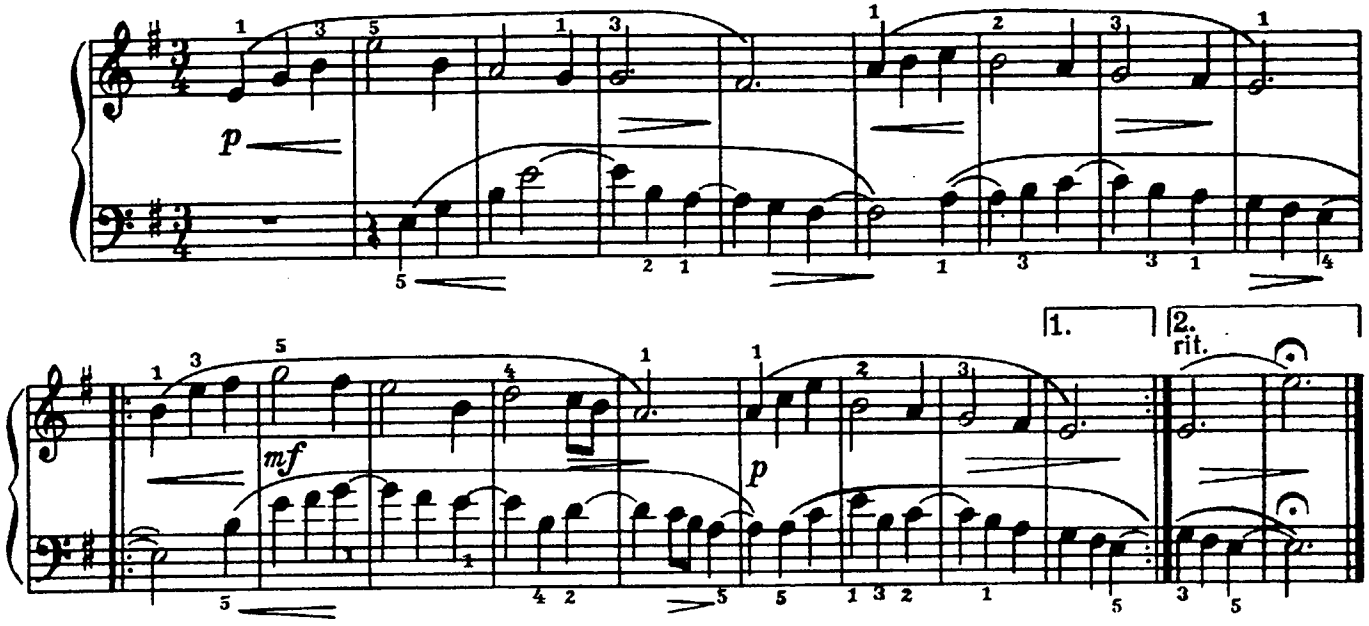

78. НЕМЕЦКИЙ ТАНЕЦ

Л. ван БЕТХОВЕН

Allegretto

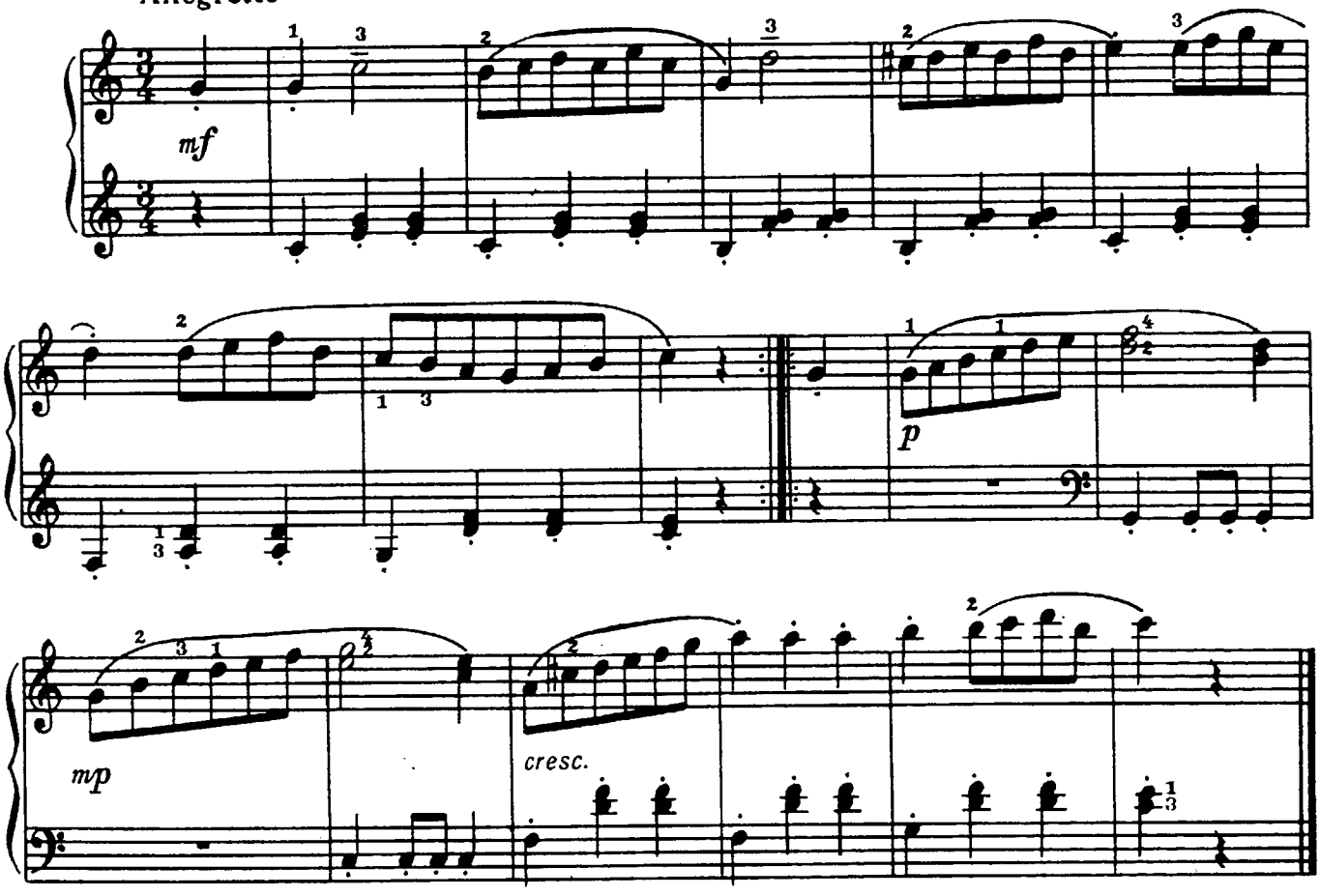

79. НЕМЕЦКИЙ ТАНЕЦ

И. ГАЙДН

Allegretto

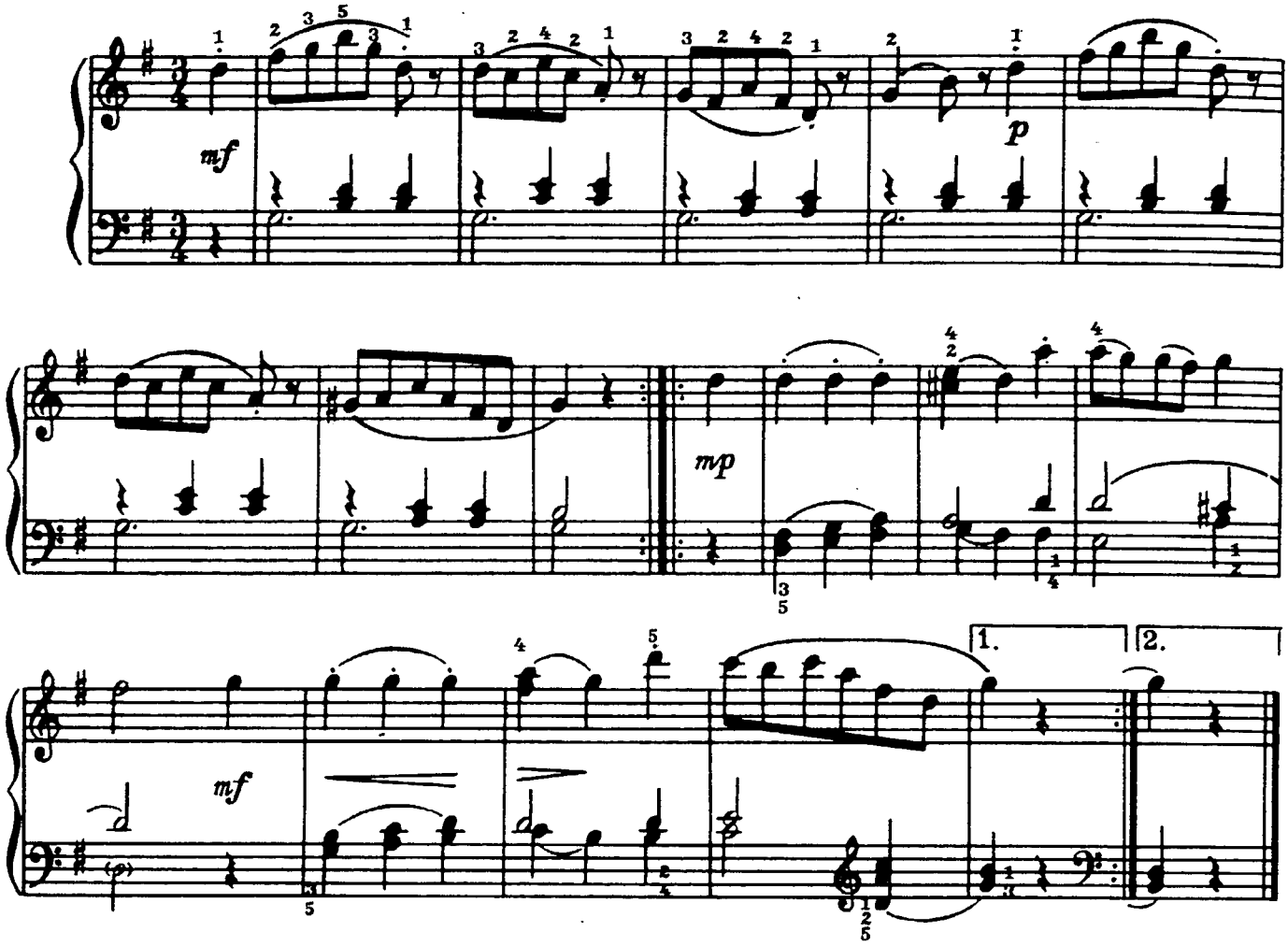

80. АЛЛЕГРЕТТО

Д. ТЮРК

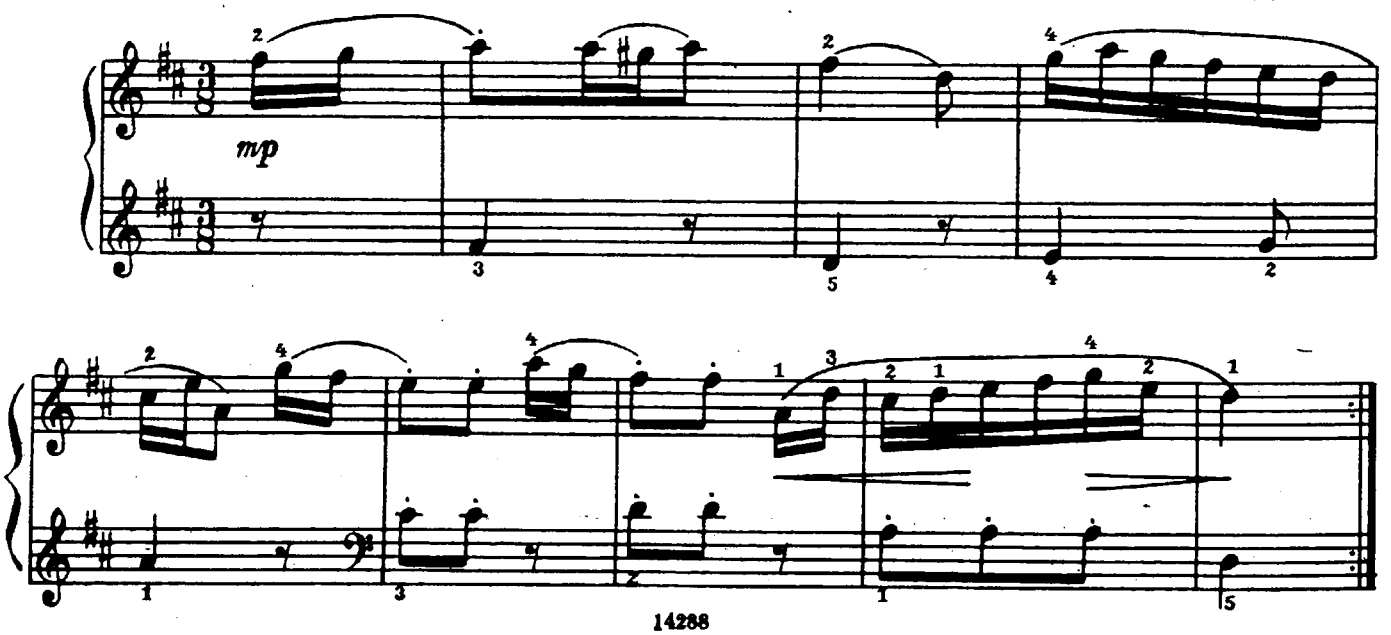

81. МЕНУЭТ

Ф. Э. БАХ

Moderato

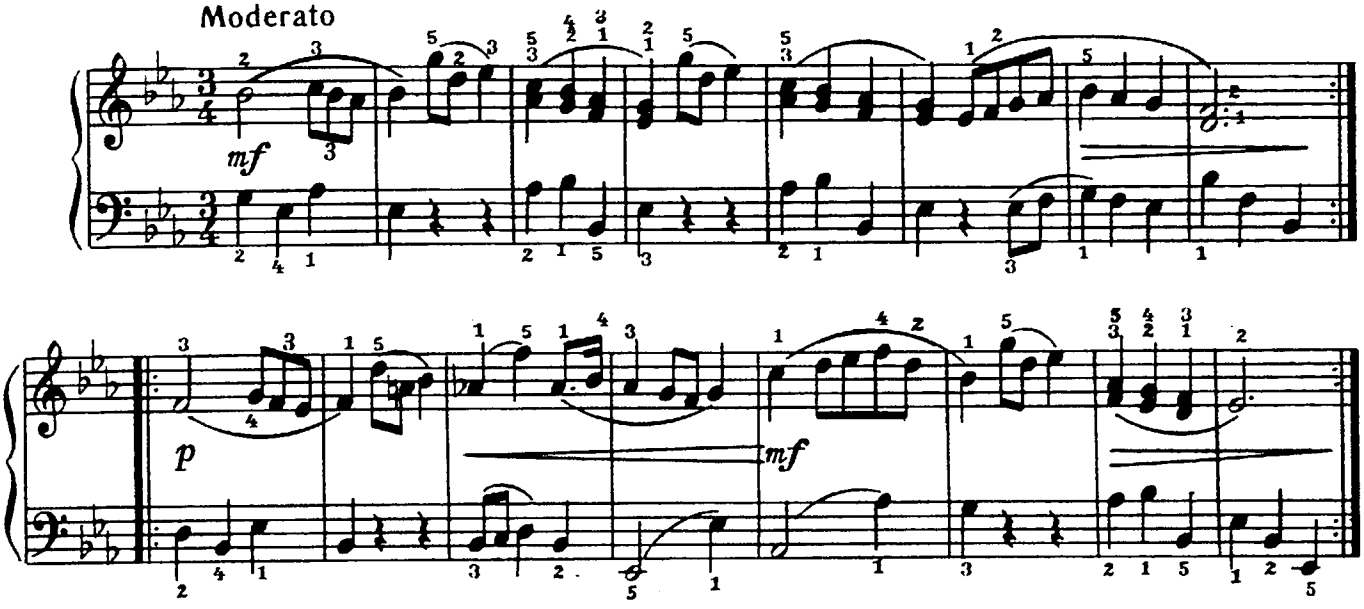

82. В РАЗЛУКЕ

А. ГРЕЧАНИНОВ. Соч. 98 № 4

Andante espressivo

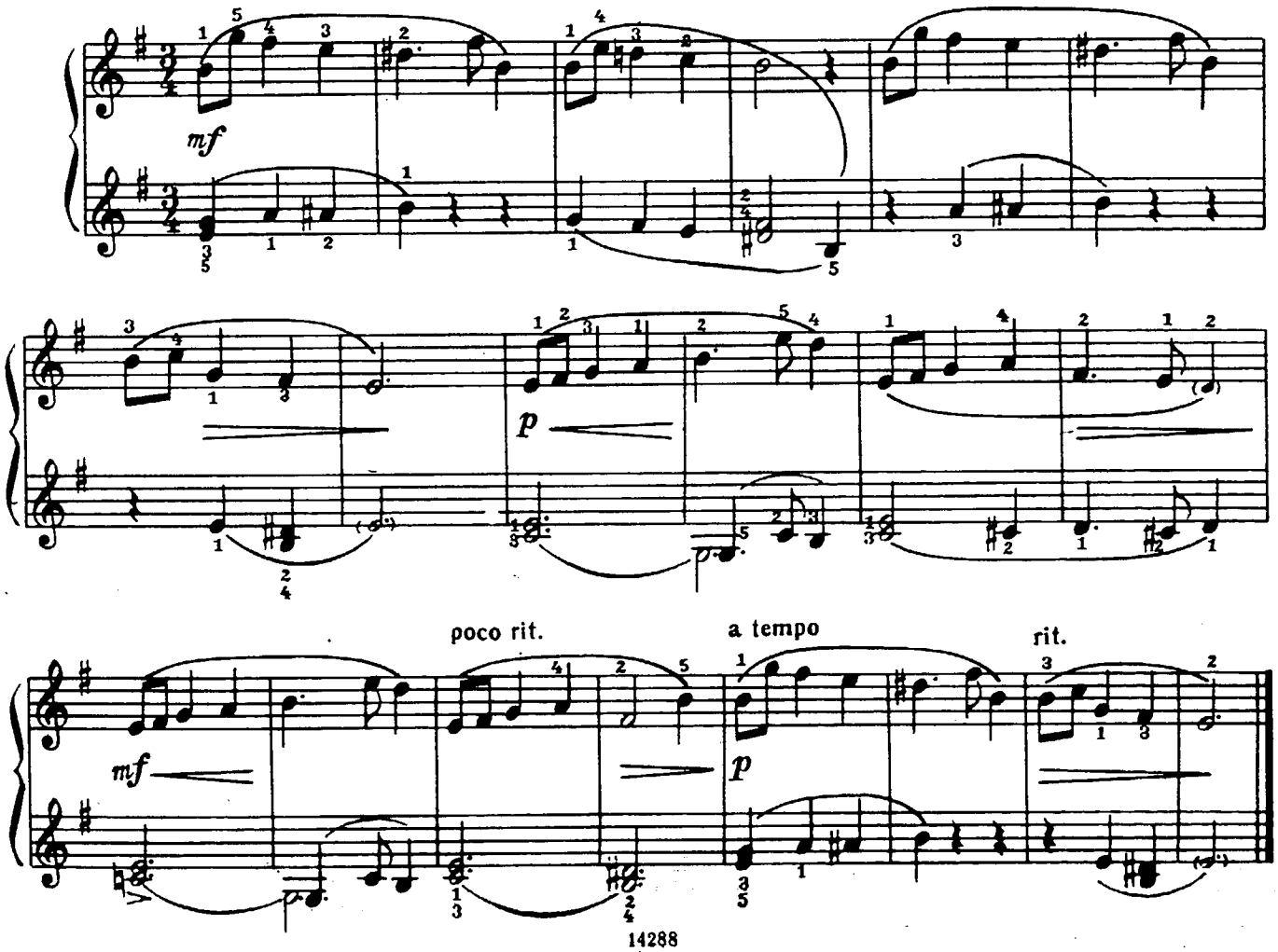

83. ПЬЕСА

Allegro

Б. БАРТОК

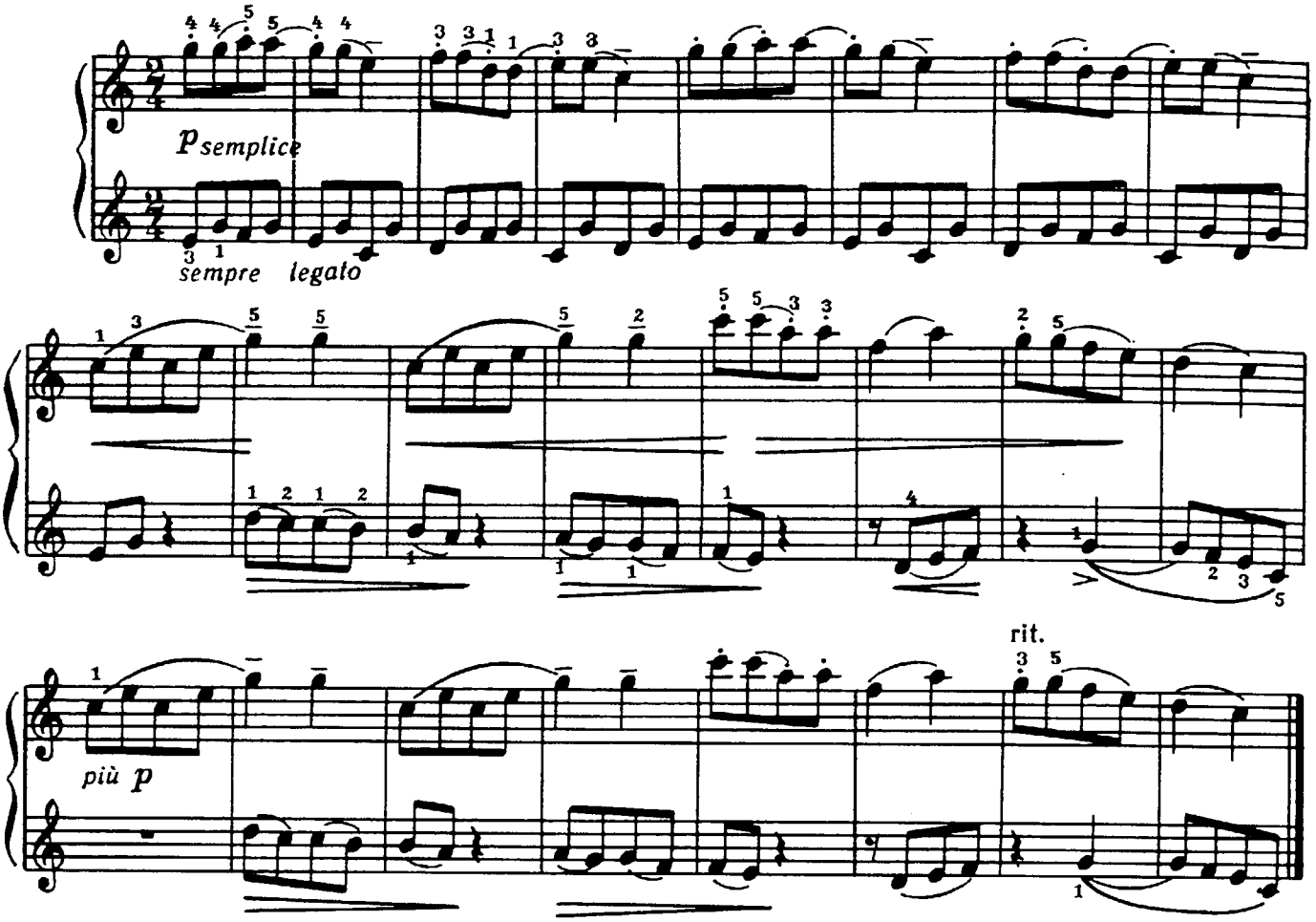

84. НАРОДНАЯ ПЕСНЯ

Moderato

Б. БАРТОК

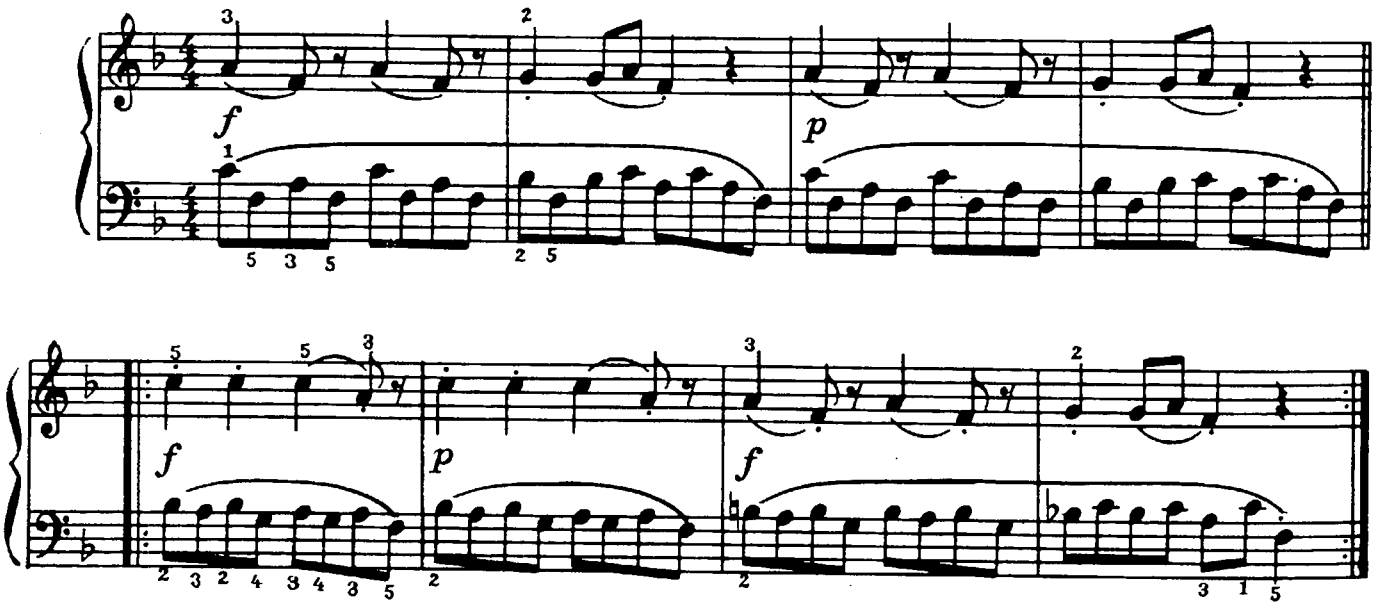

85. КАНАТОХОДЦЫ

М. КАЖЛАЕВ

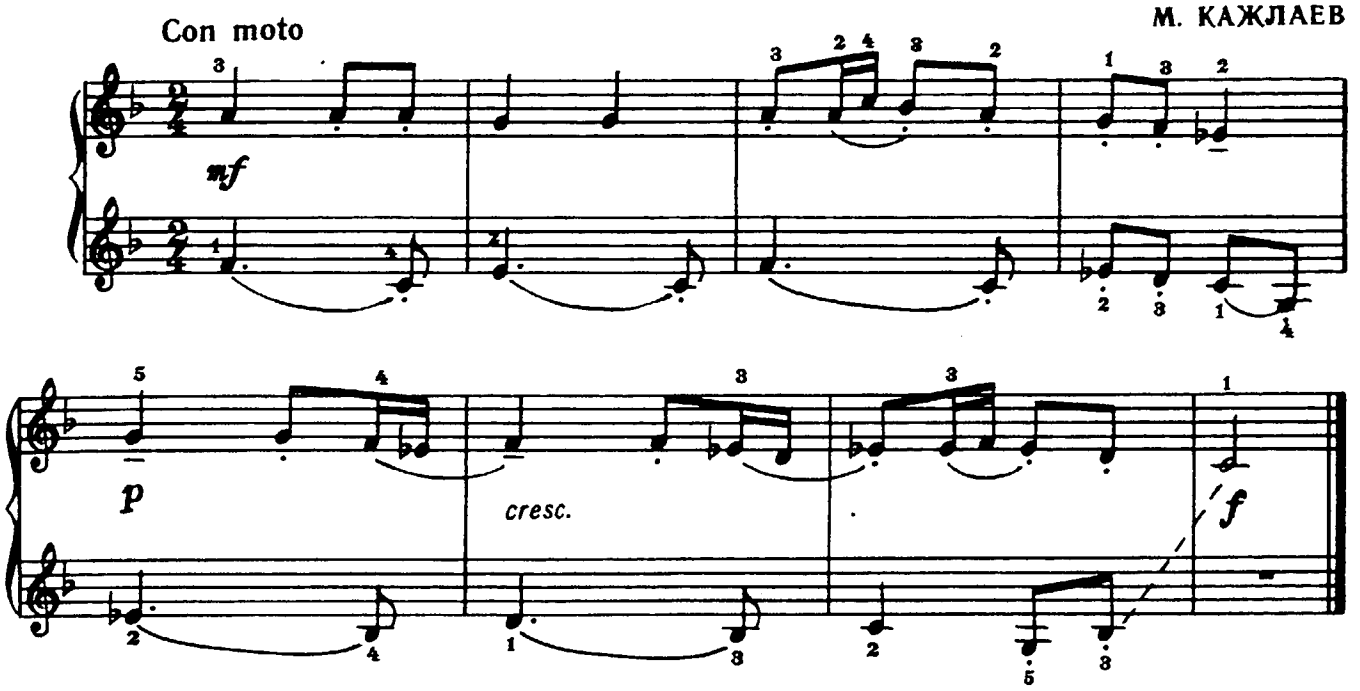

86. НЕМЕЦКИЙ ТАНЕЦ

Л. ван БЕТХОВЕН

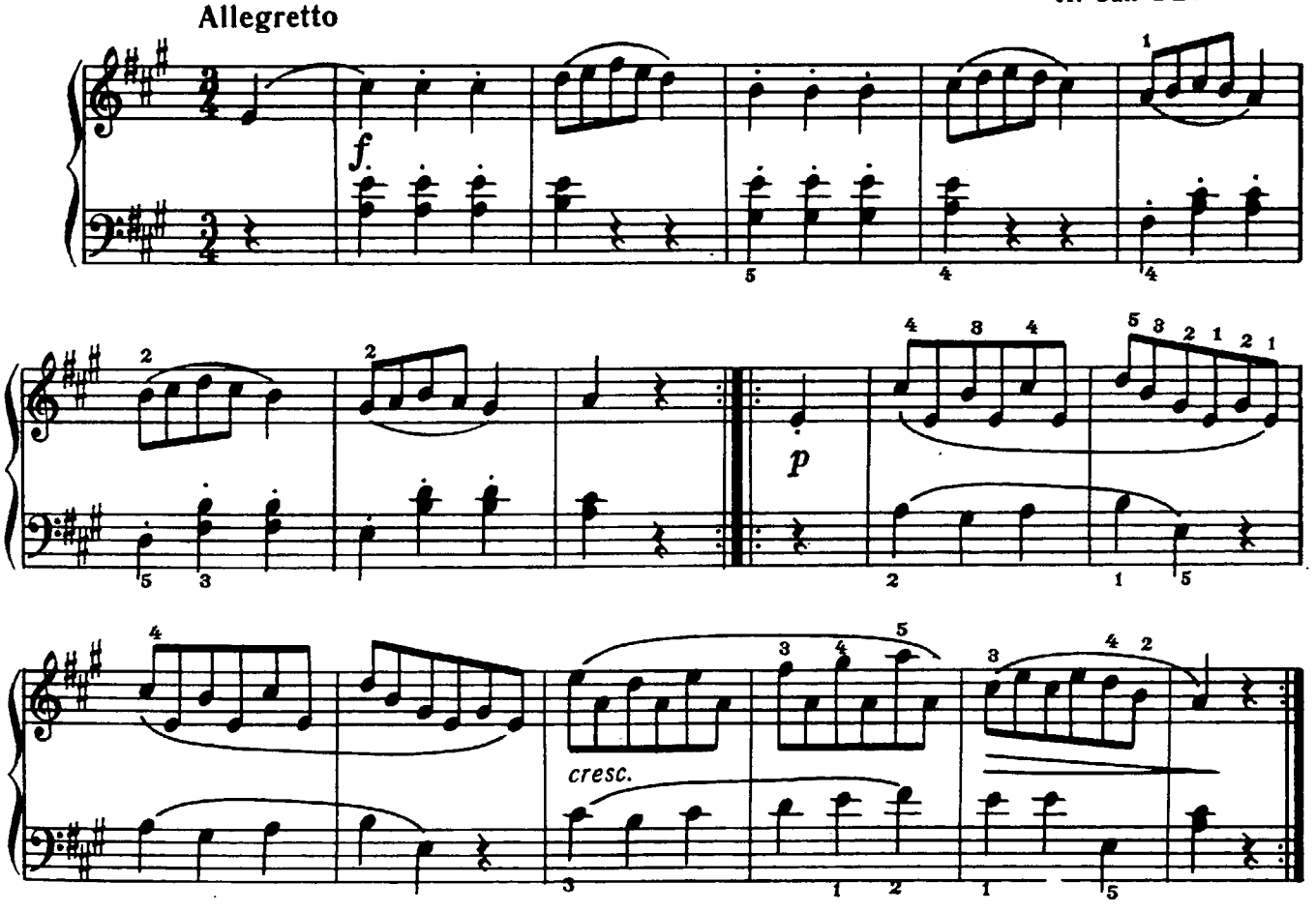

87. ТУРКМЕНСКАЯ МЕЛОДИЯ

Н. ПОЛЫНСКИЙ

Andante con moto

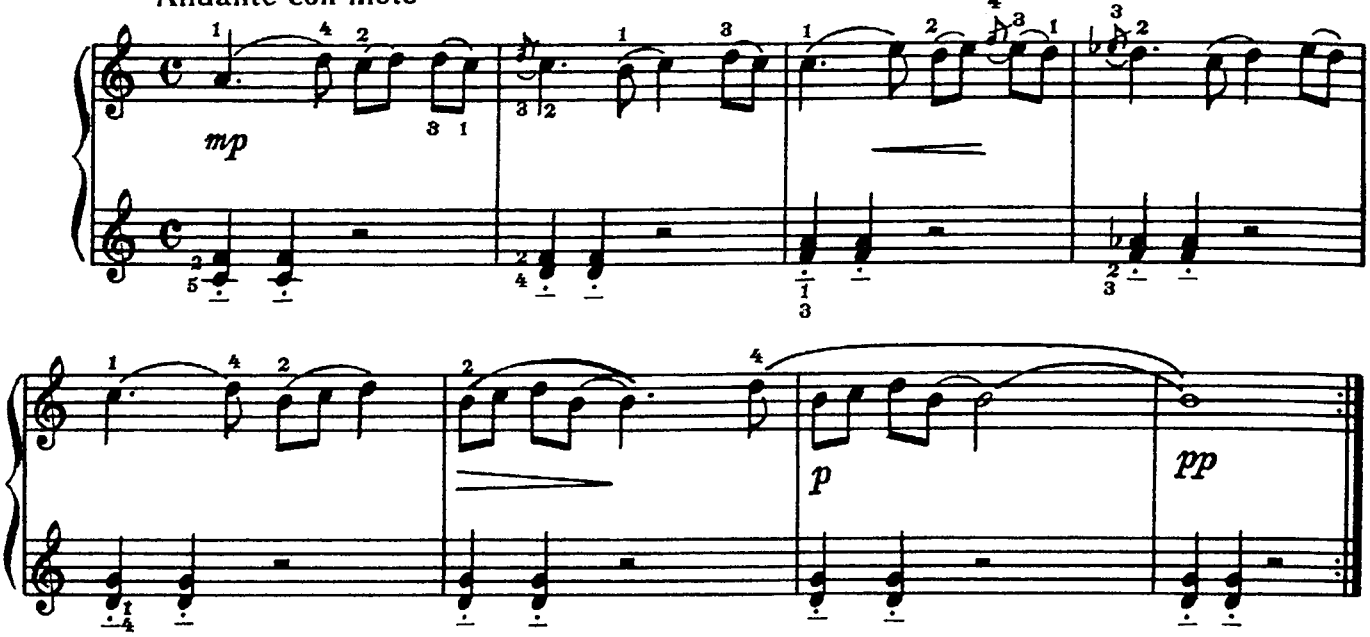

© Издательство "Музыка", 1989 г.

88. МАРШ

И. КЛАРК

Tempo di Marcia

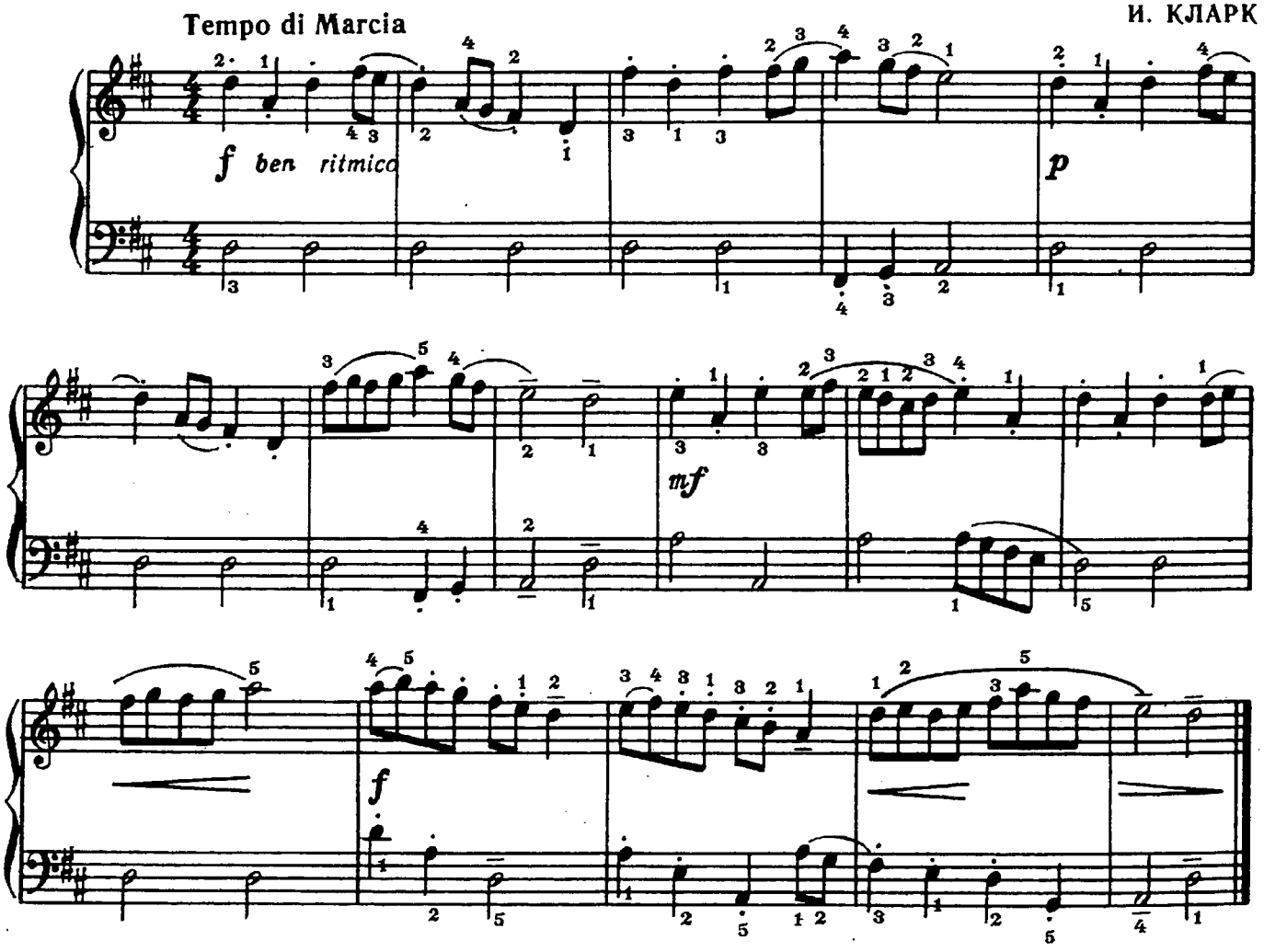

89. В СТРАНЕ ГНОМОВ

Allegretto

А. РОУЛИ

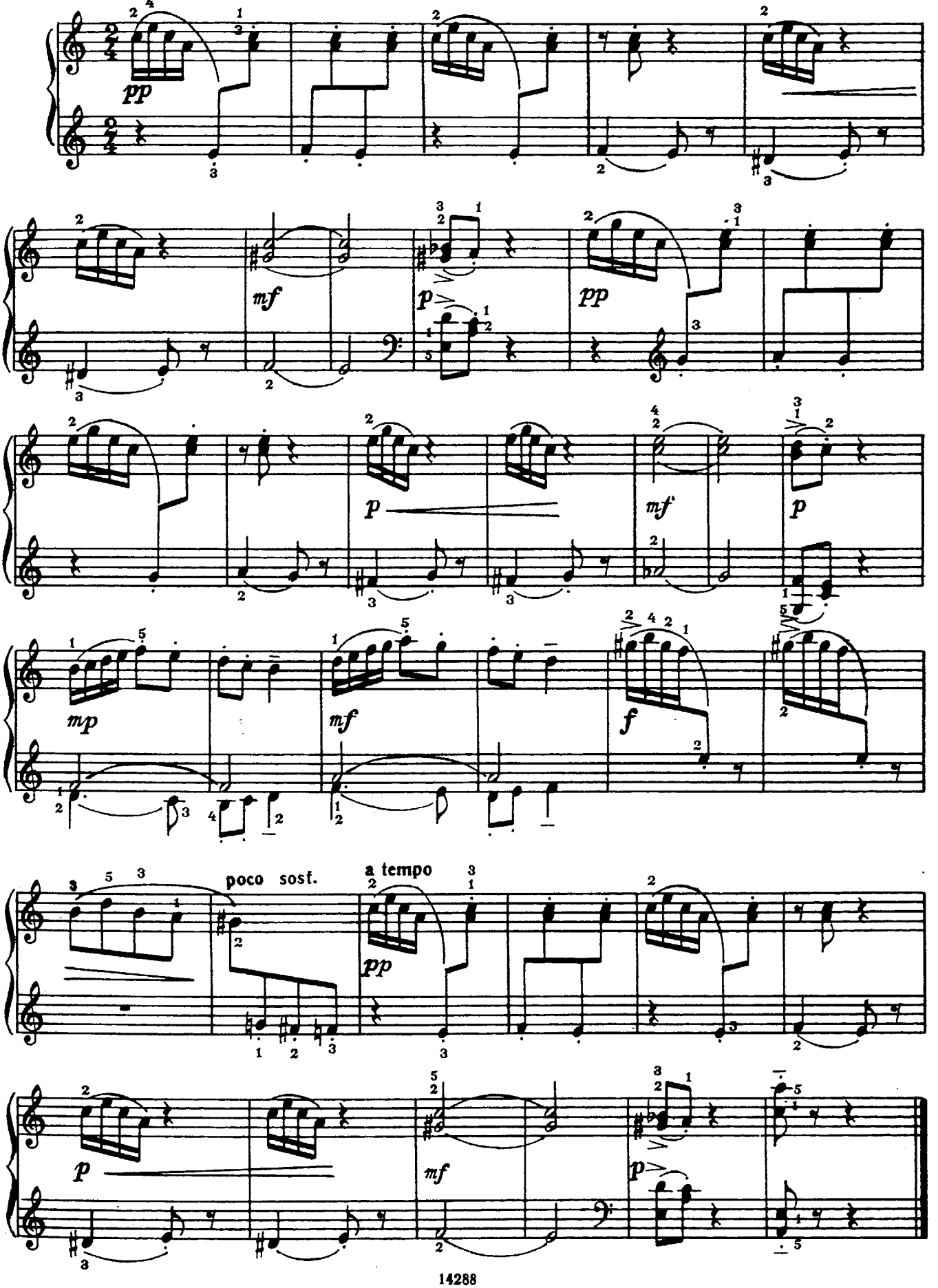

90. МЕНУЭТ

И. ГАЙДН

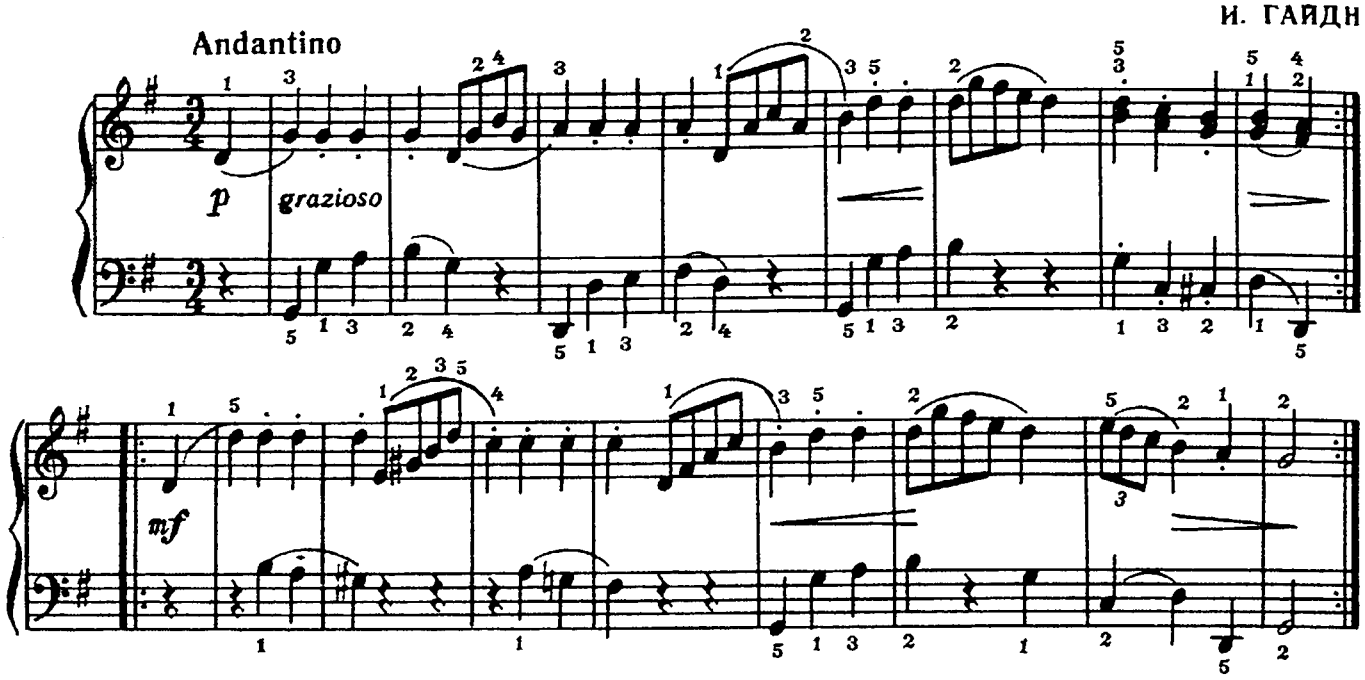

91. В НАРОДНОМ ТОНЕ

Э. ТАМБЕРГ

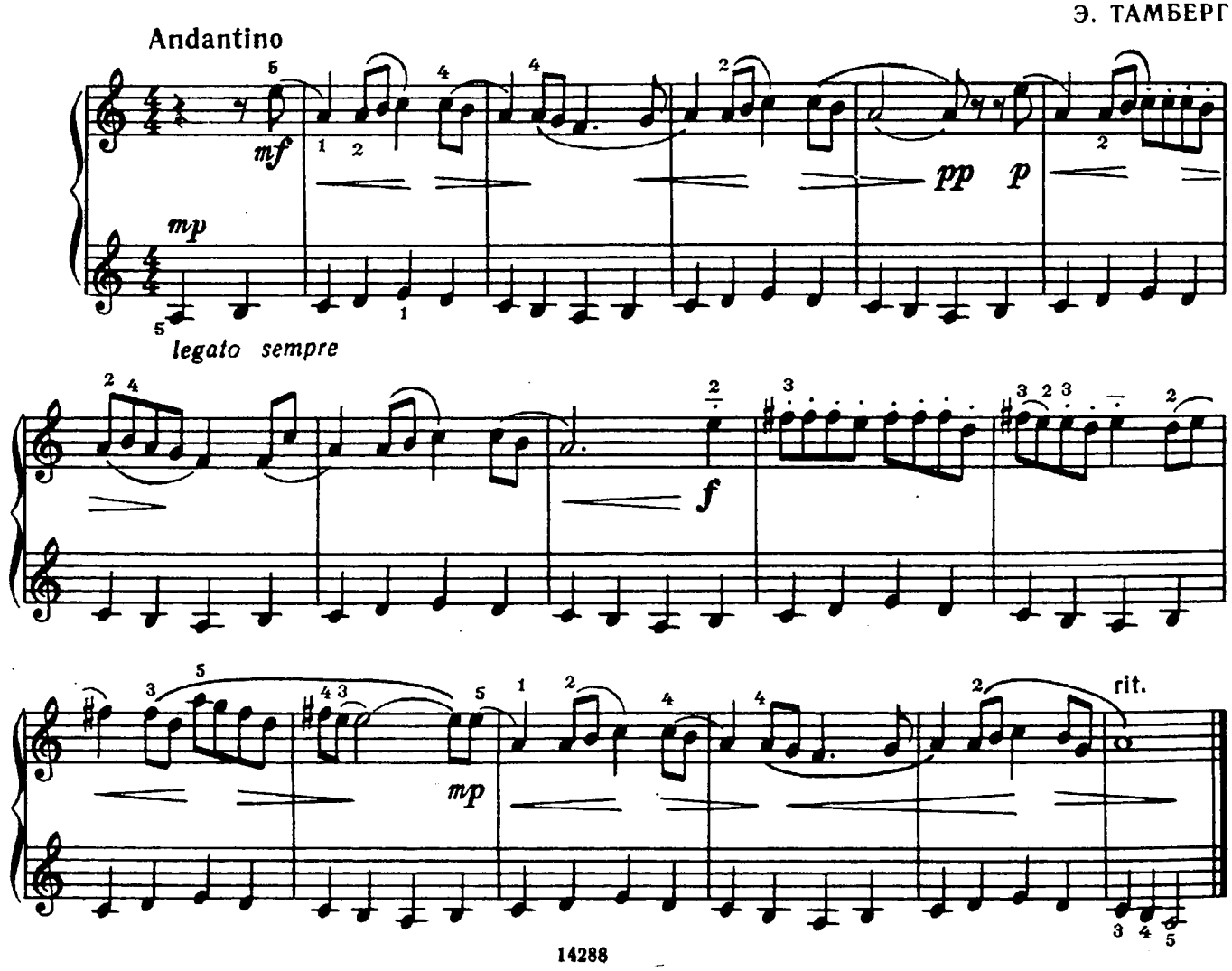

92. МЕНУЭТ

Andantino

Ш. ДЬЕПАР

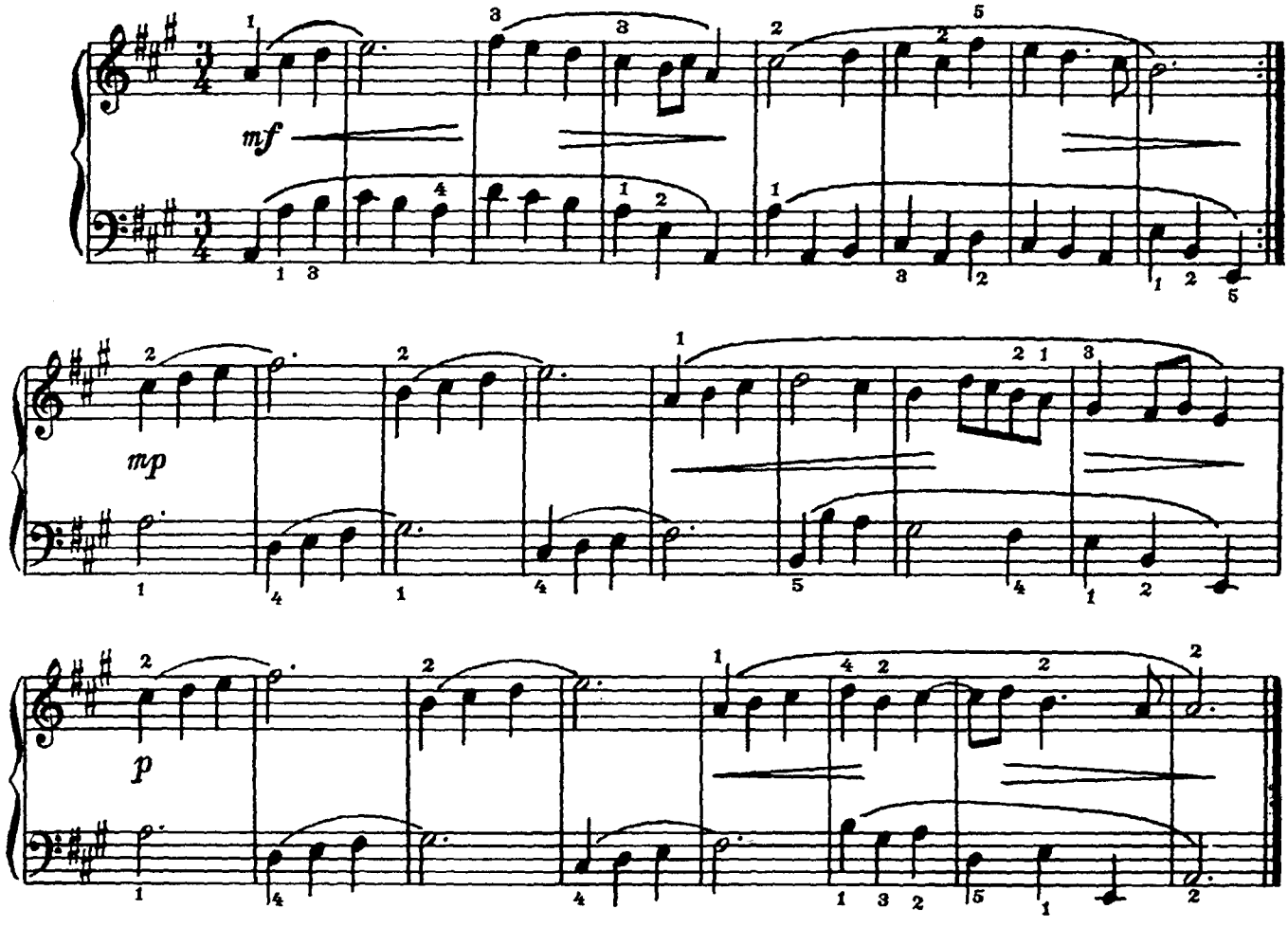

93. КОВБОЙСКАЯ ПЕСНЯ

Sostenuto ritmico

Э. СИГМЕЙСТЕР

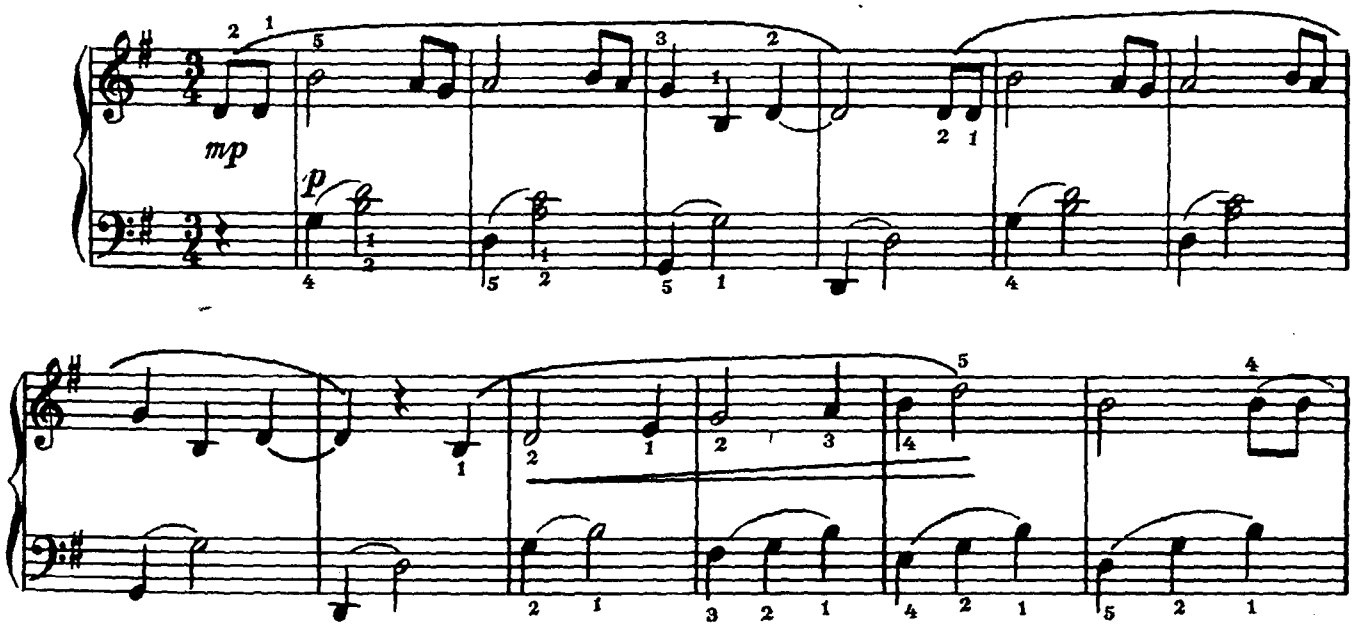

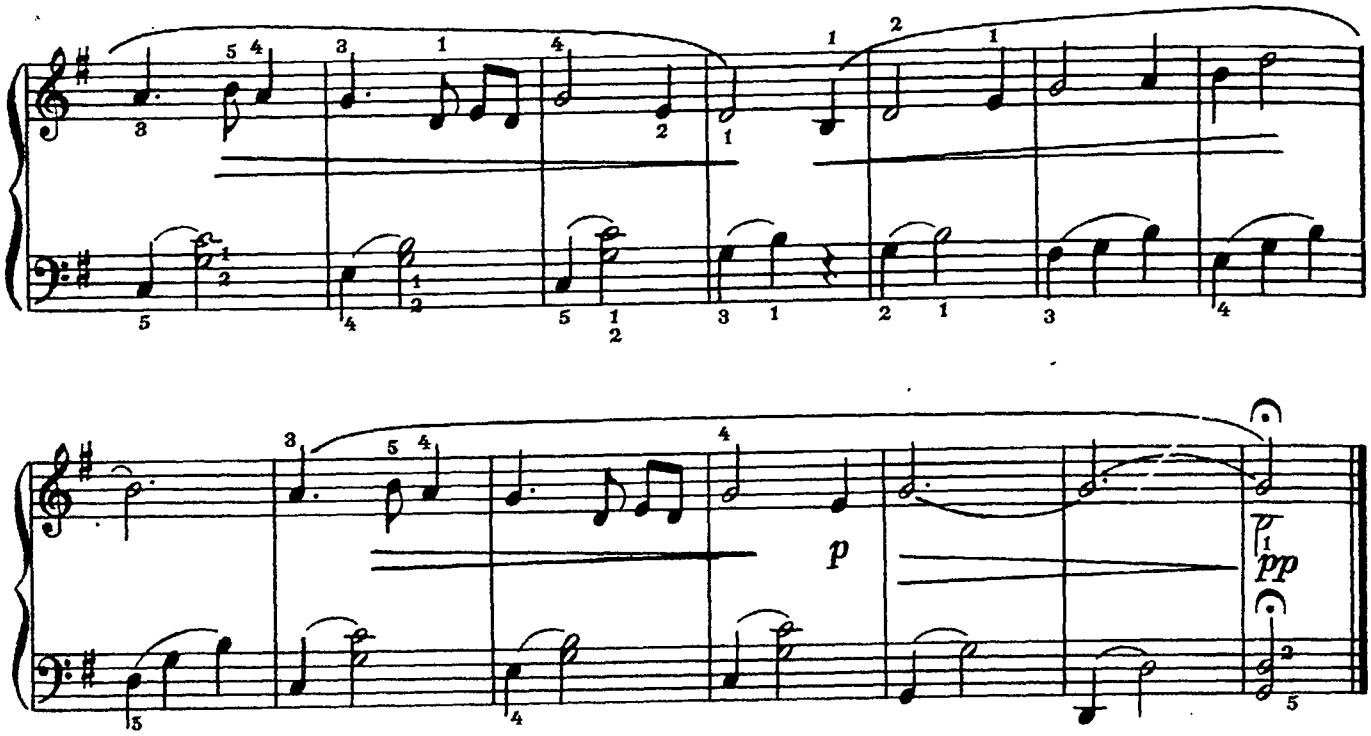

94. БУРРЕ

Allegretto

Л. МОЦАРТ

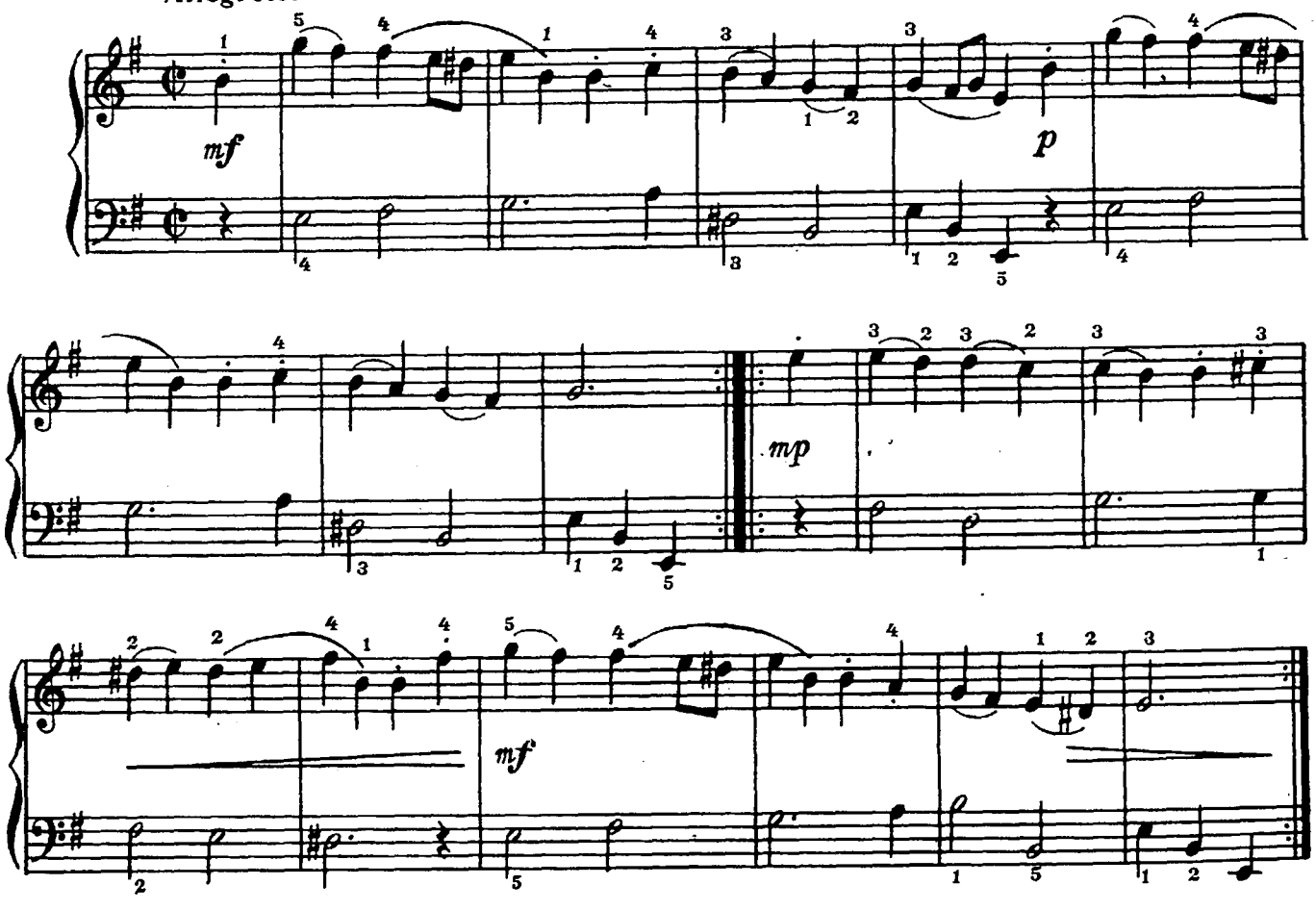

95. ВПРИСЯДКУ

Ц. КЮИ

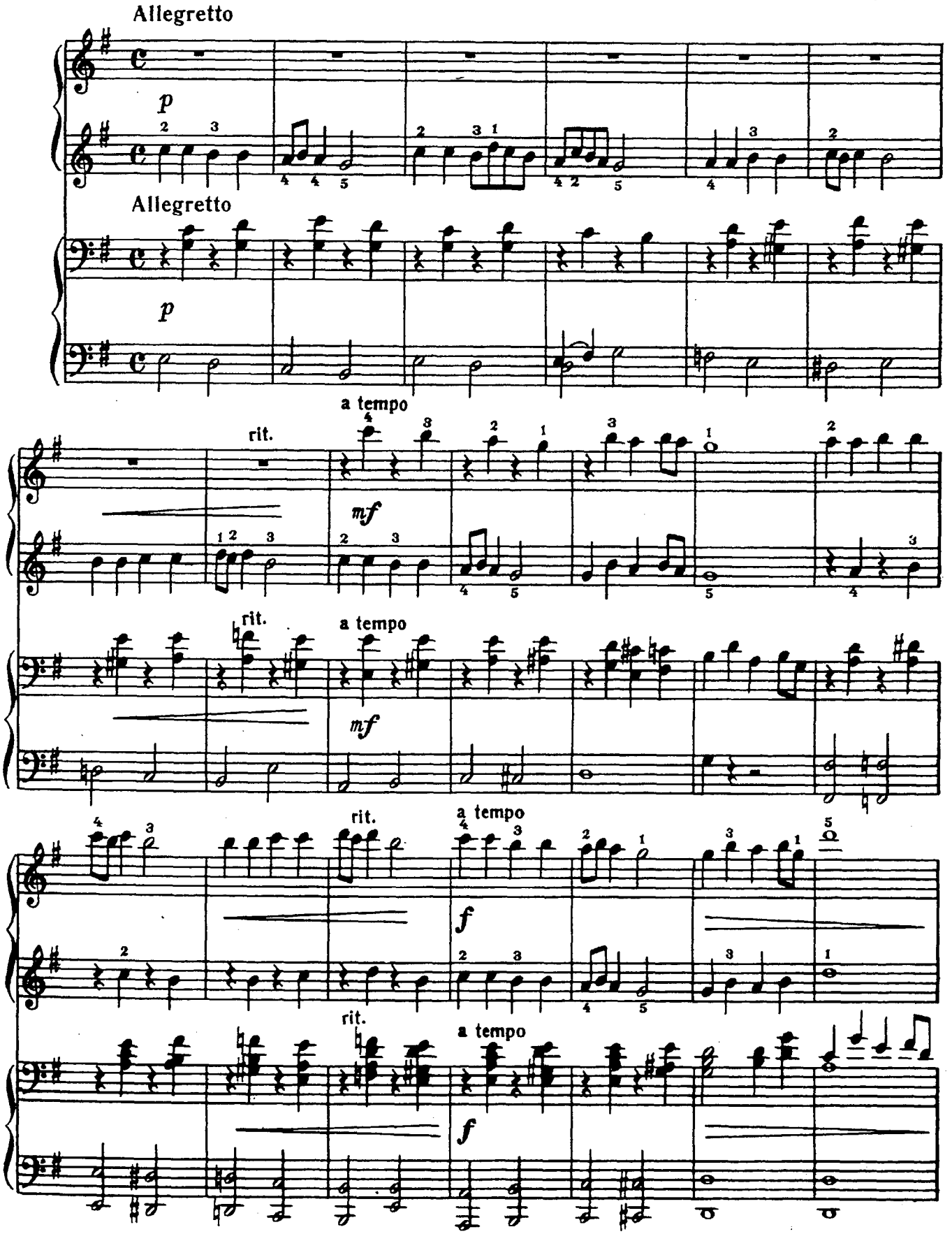

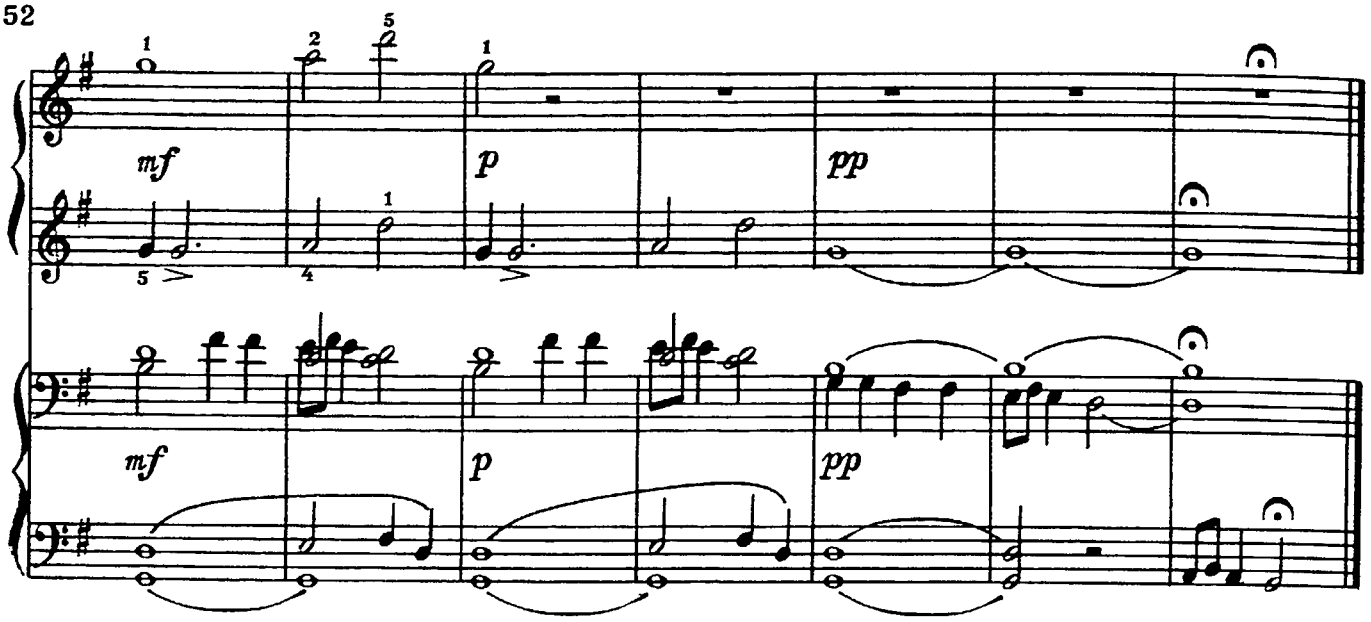

96. КОЛЫБЕЛЬНАЯ МАЛЕНЬКОЙ АРАБСКОЙ СЕСТРИЧКЕ

А. ТОМАЗИ
(Франция)

Moderato

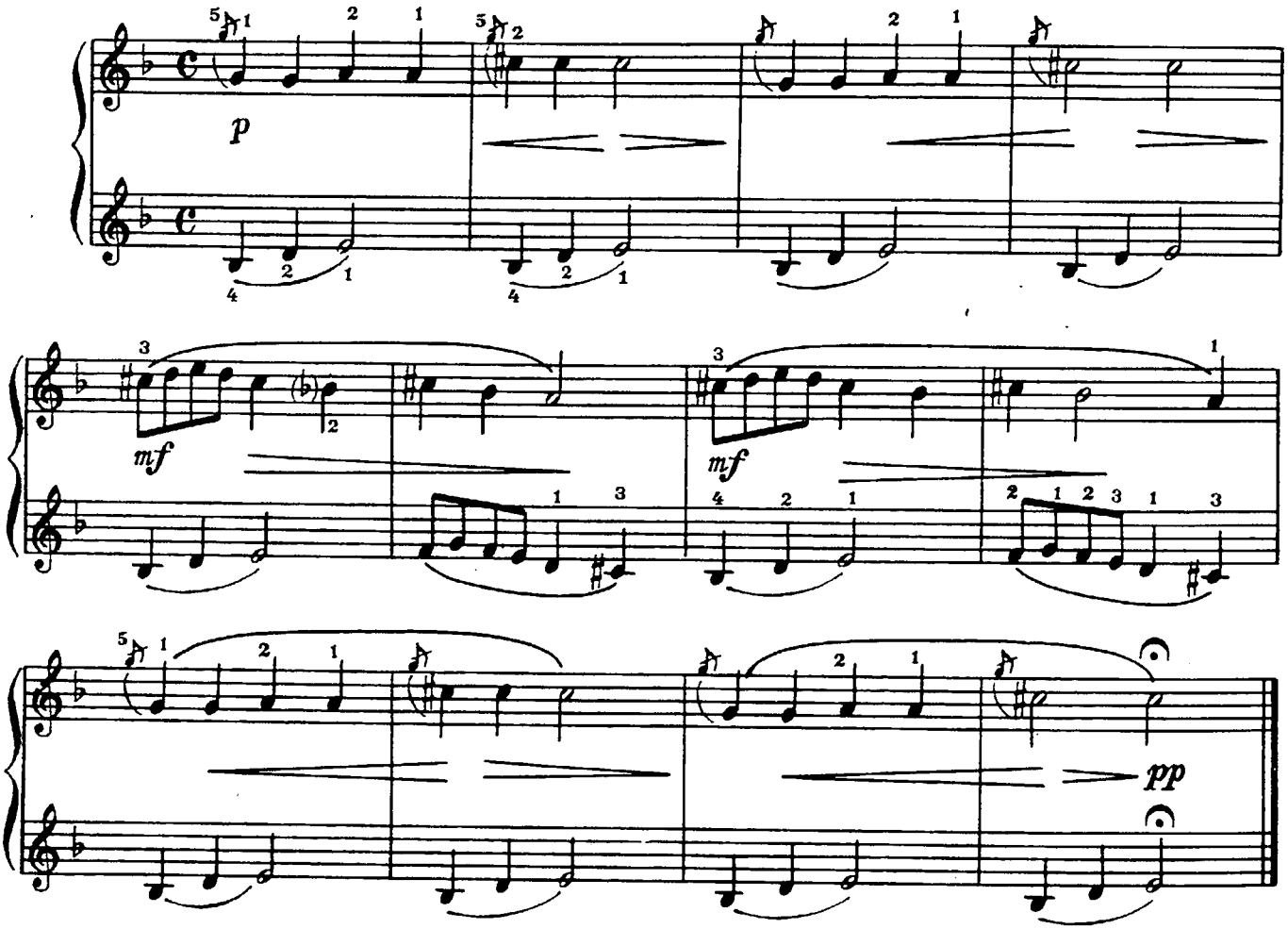

97. ЭСТОНСКИЙ НАИГРЫШ

Э. АРРО

Moderato risoluto

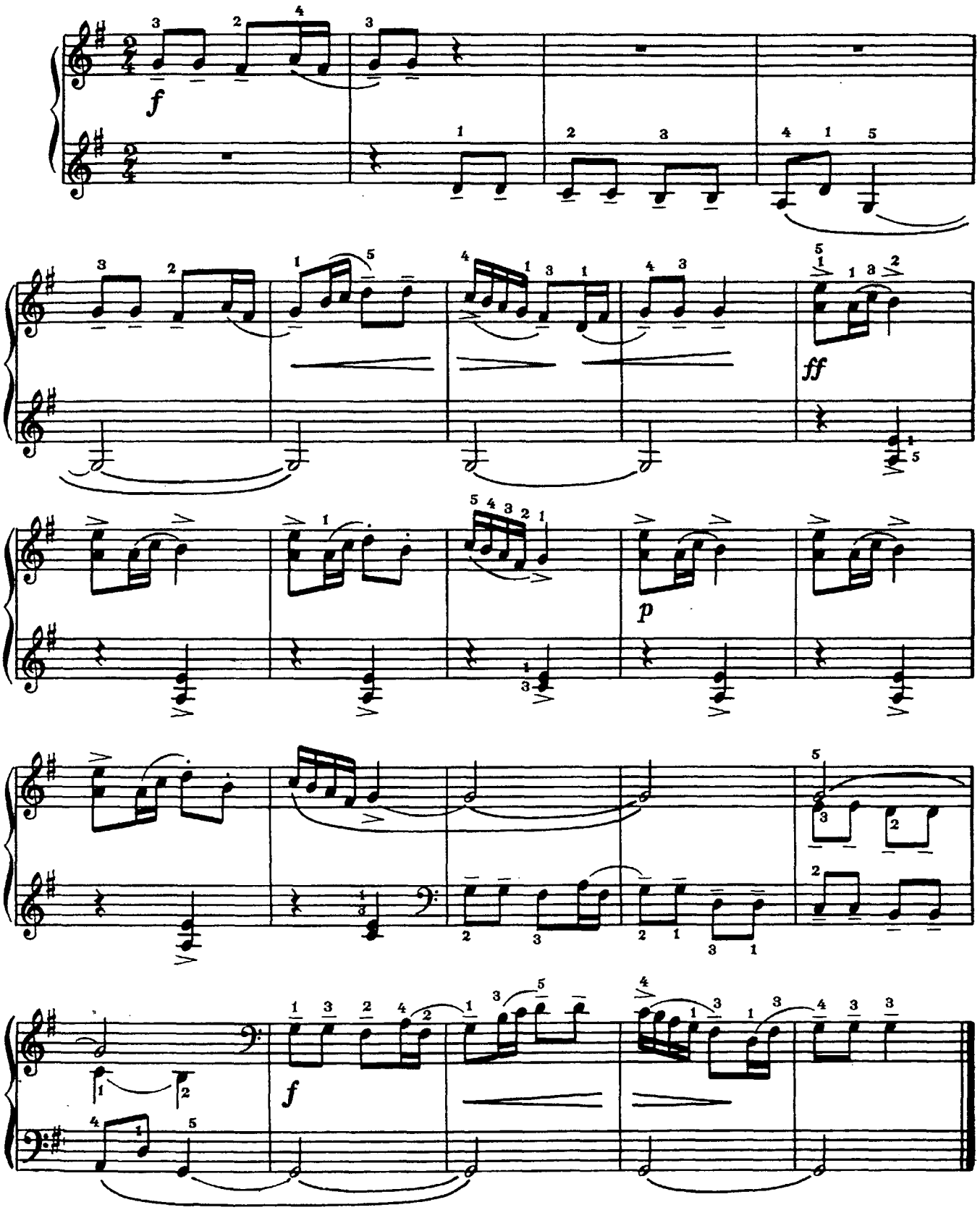

98. АЛЛЕГРЕТТО

Г. ТЕЛЕМАН

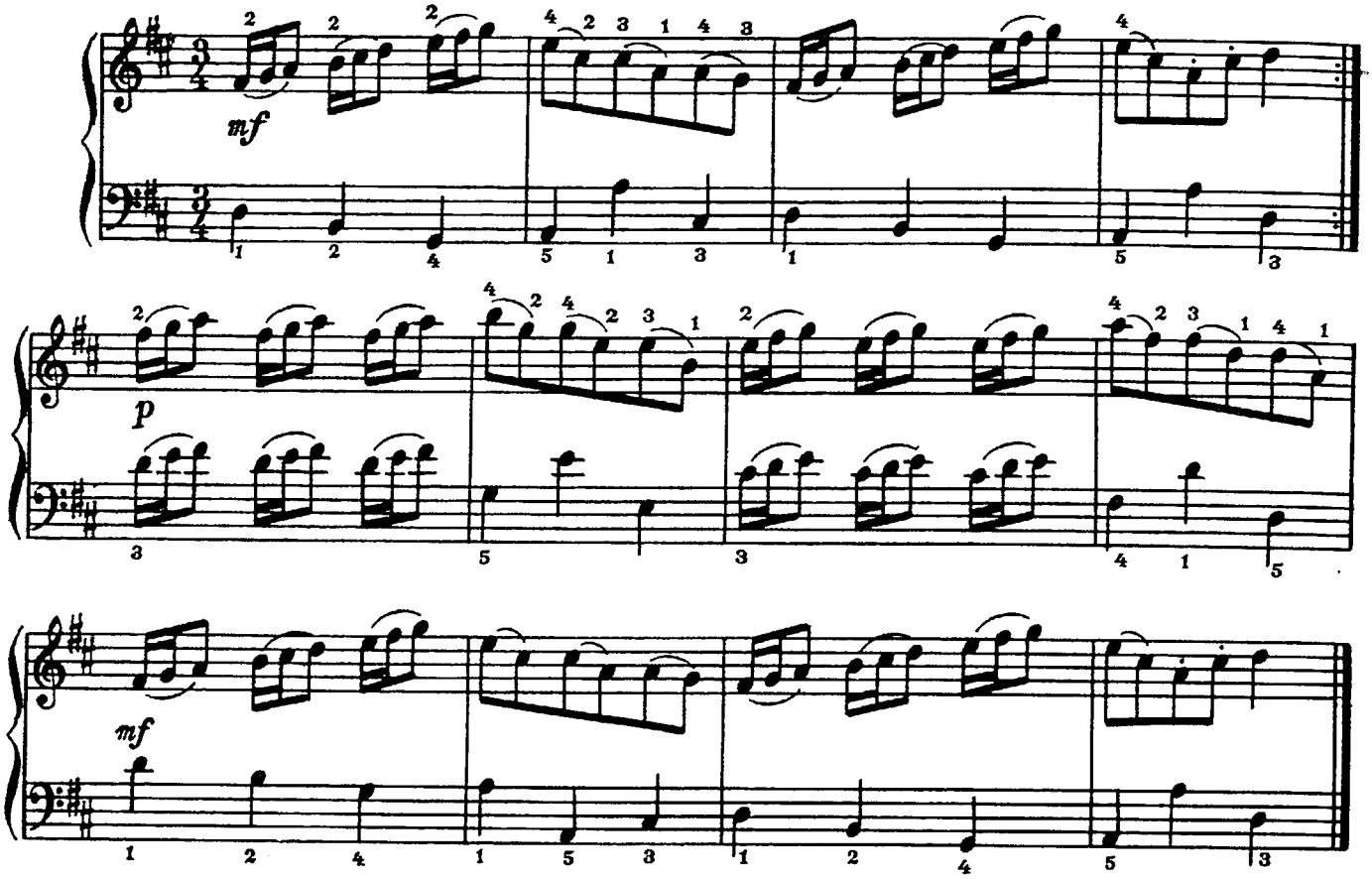

99. МАРИЙСКАЯ ПЕСНЯ

А. ЭШПАЙ

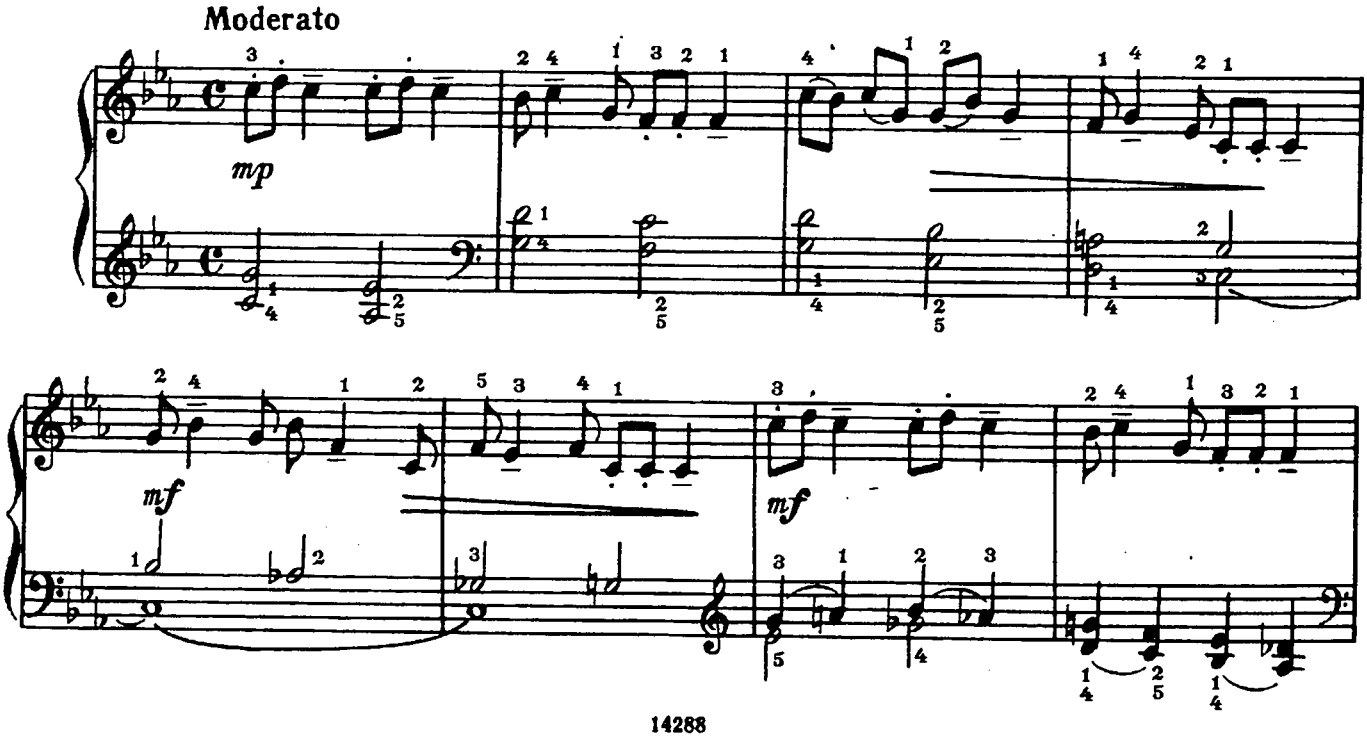

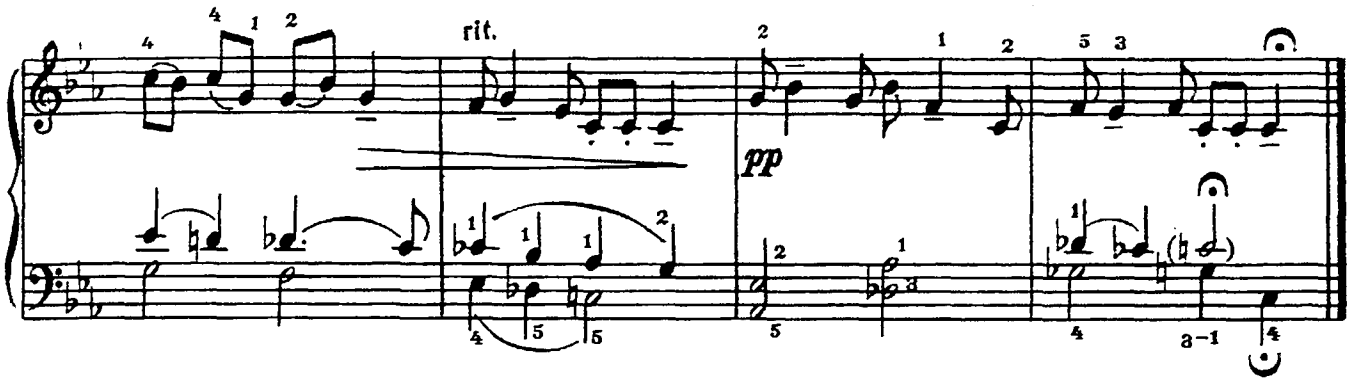

100. АНДАНТЕ

В. А. МОЦАРТ

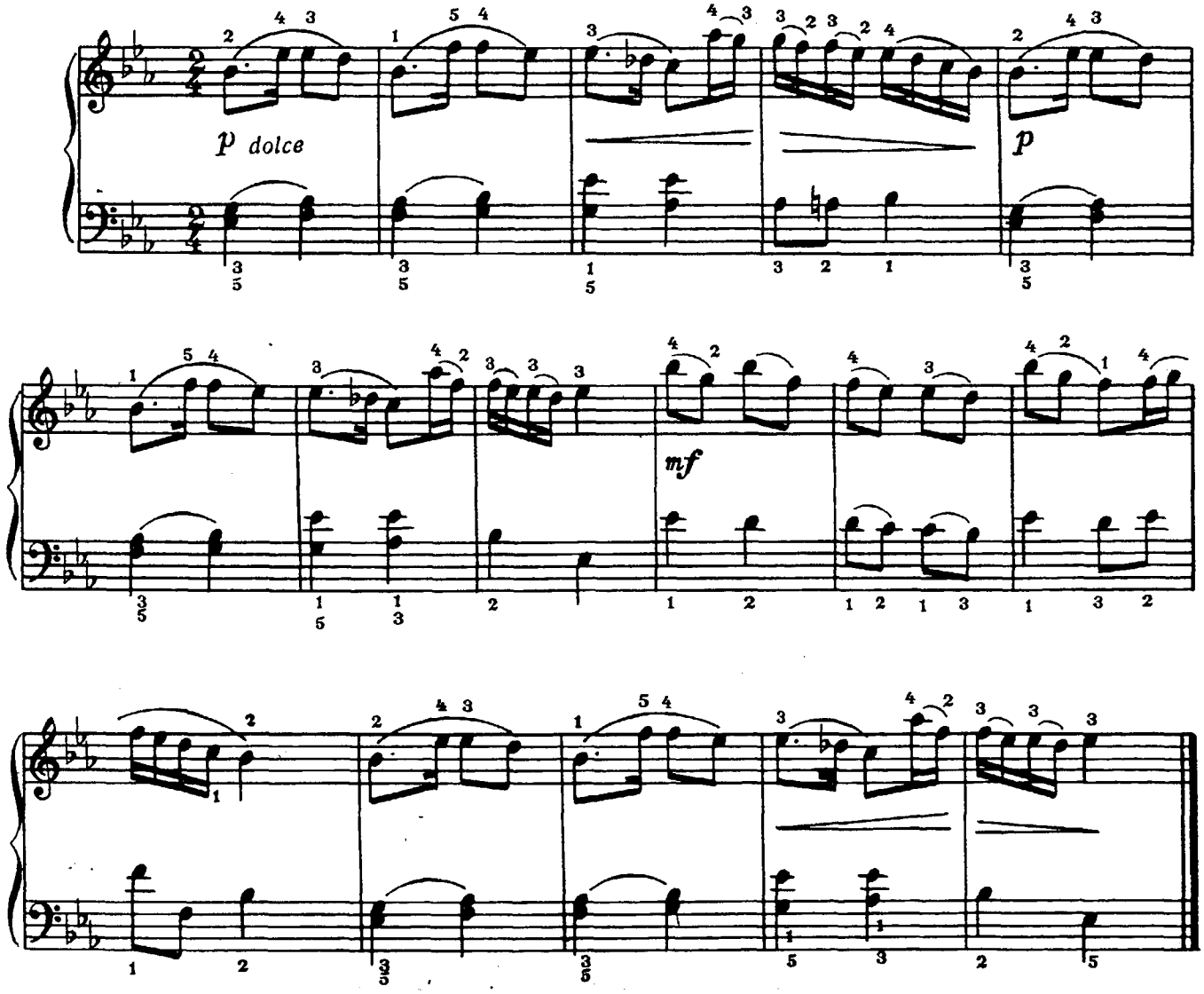

101. СКАКАЛКА

А. ХАЧАТУРЯН

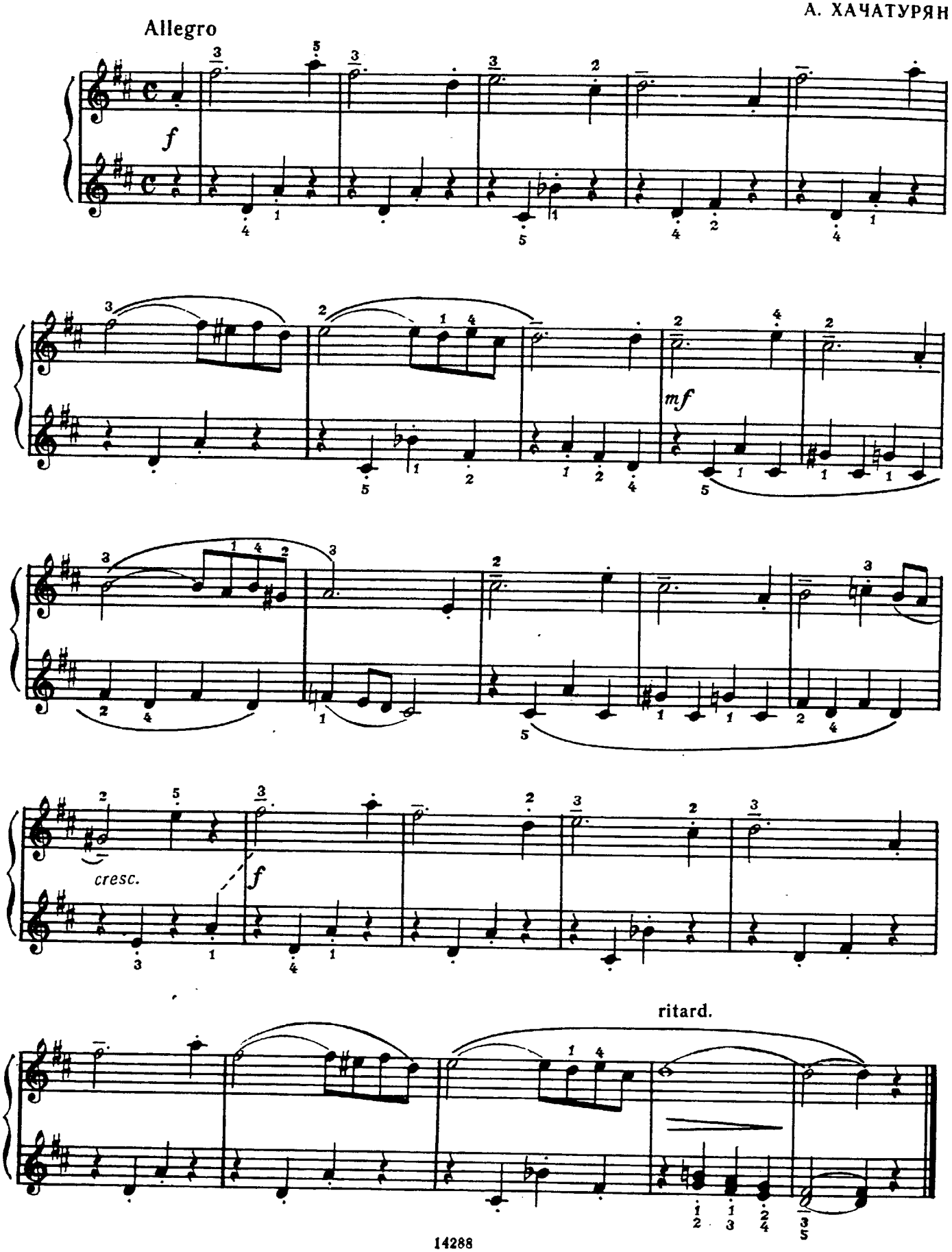

102. ПЕЧАЛЬНАЯ КУКЛА

А. ТОМАЗИ

Andantino

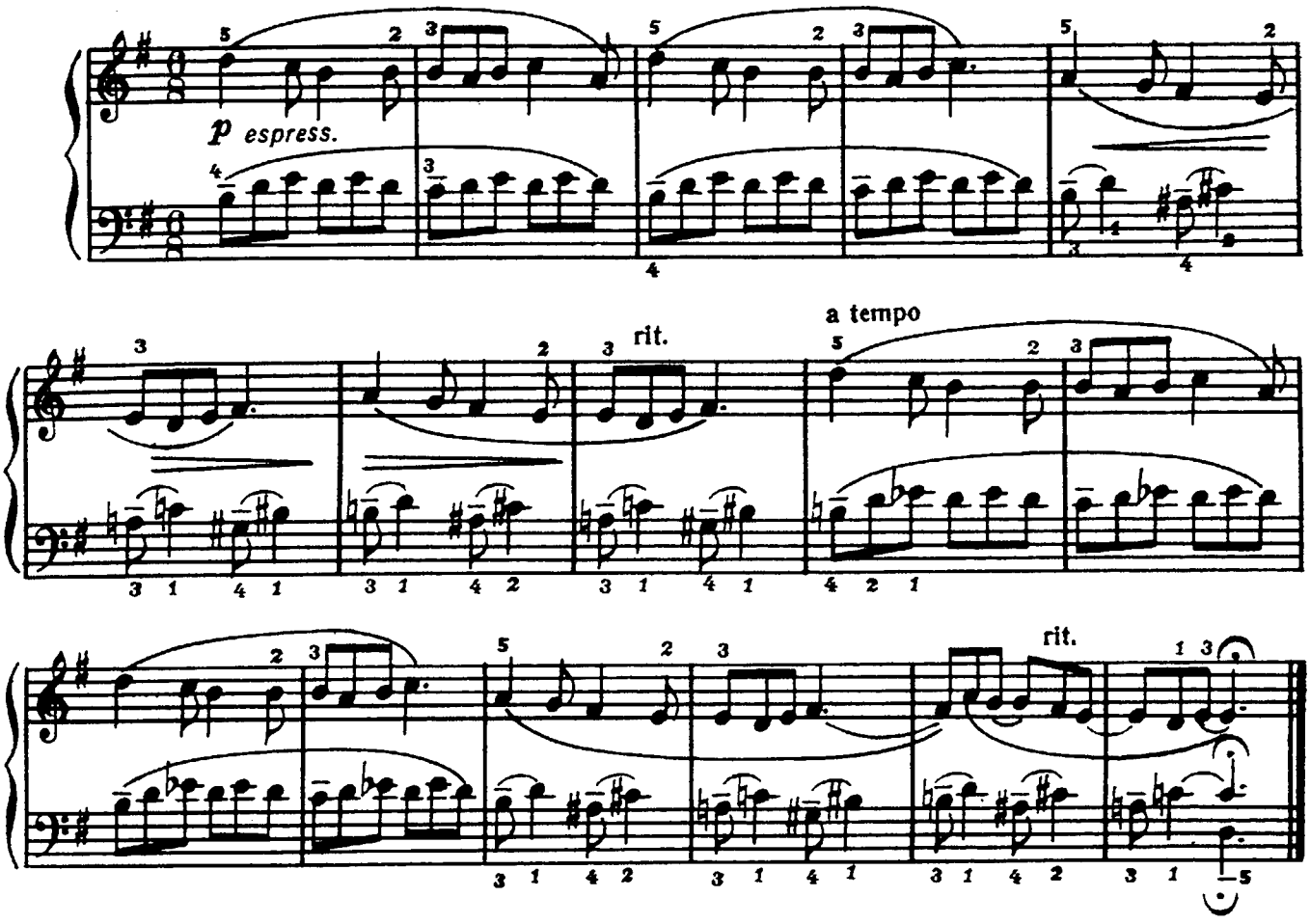

103. МЕНУЭТ

И. С. БАХ

Allegretto grazioso

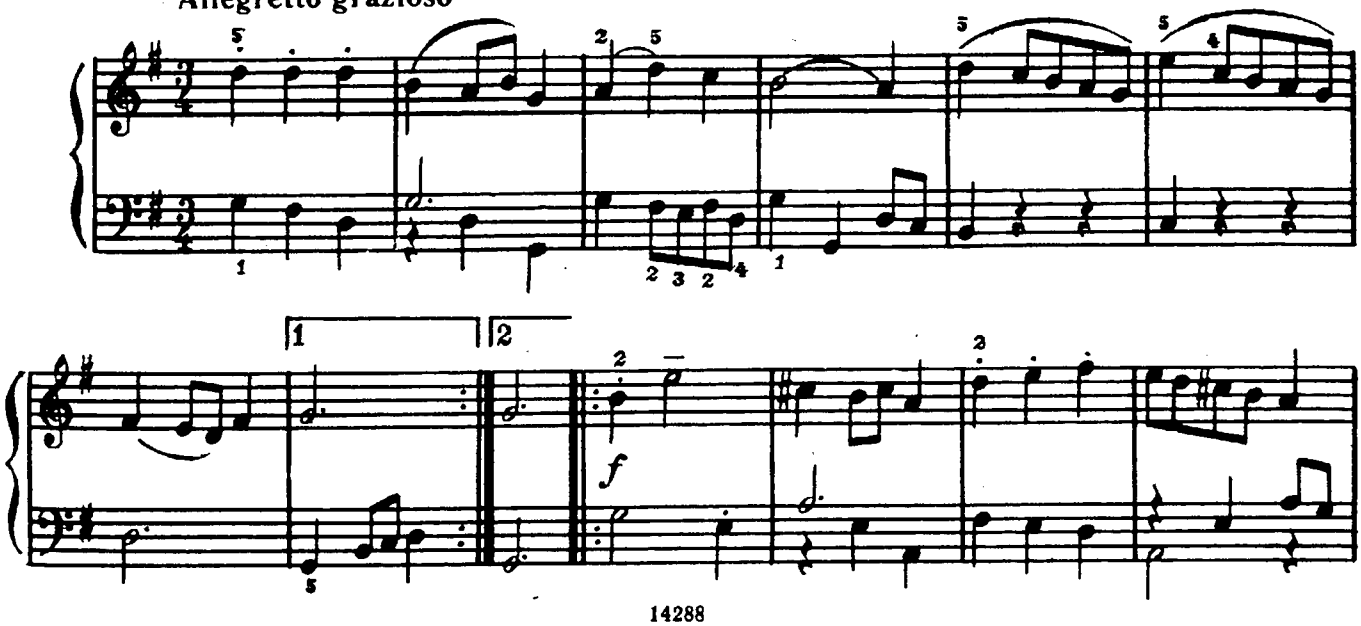

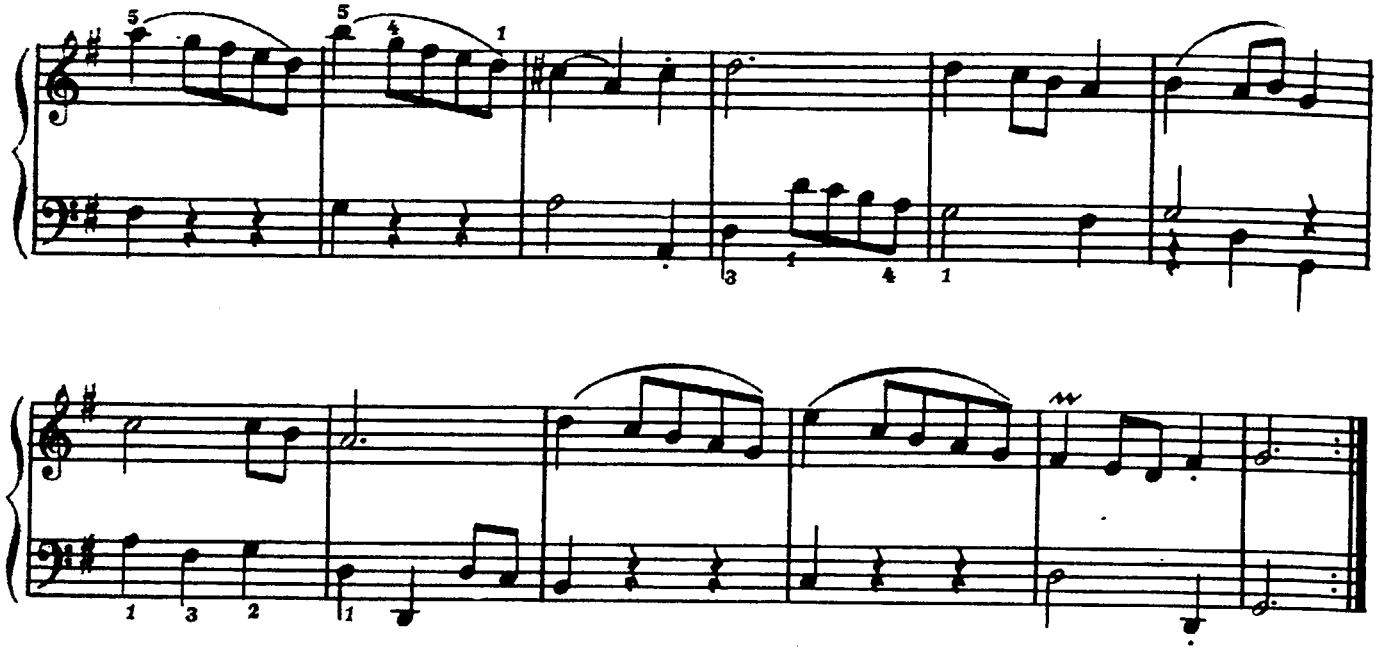

104. МЕНУЭТ

В. А. МОЦАРТ

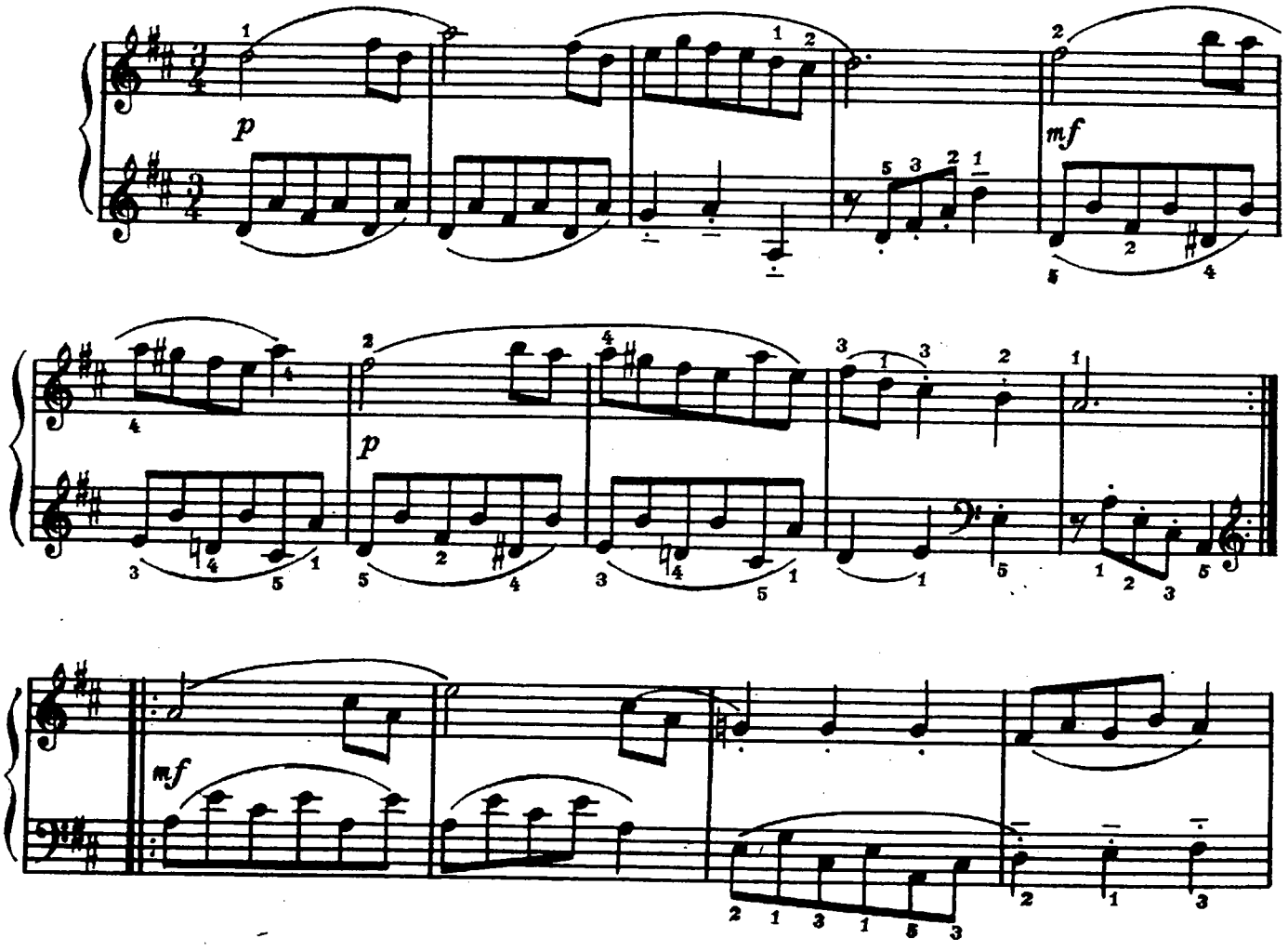

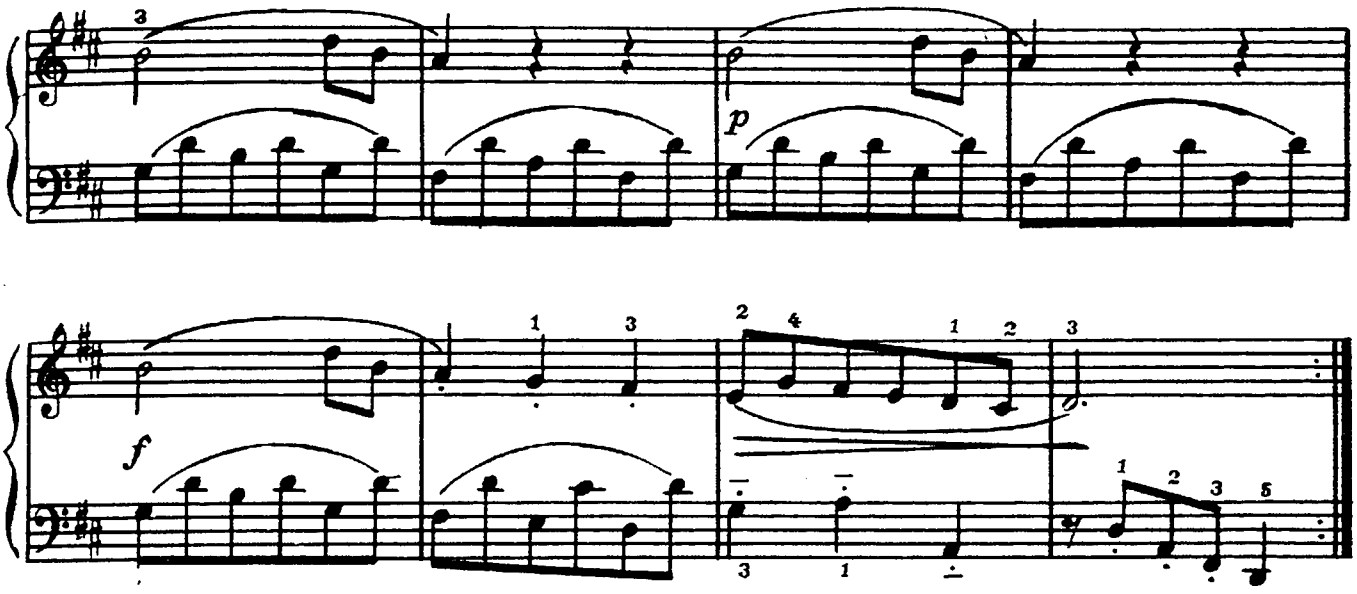

105. АРИЯ

Andantino cantabile

В. КИКТА

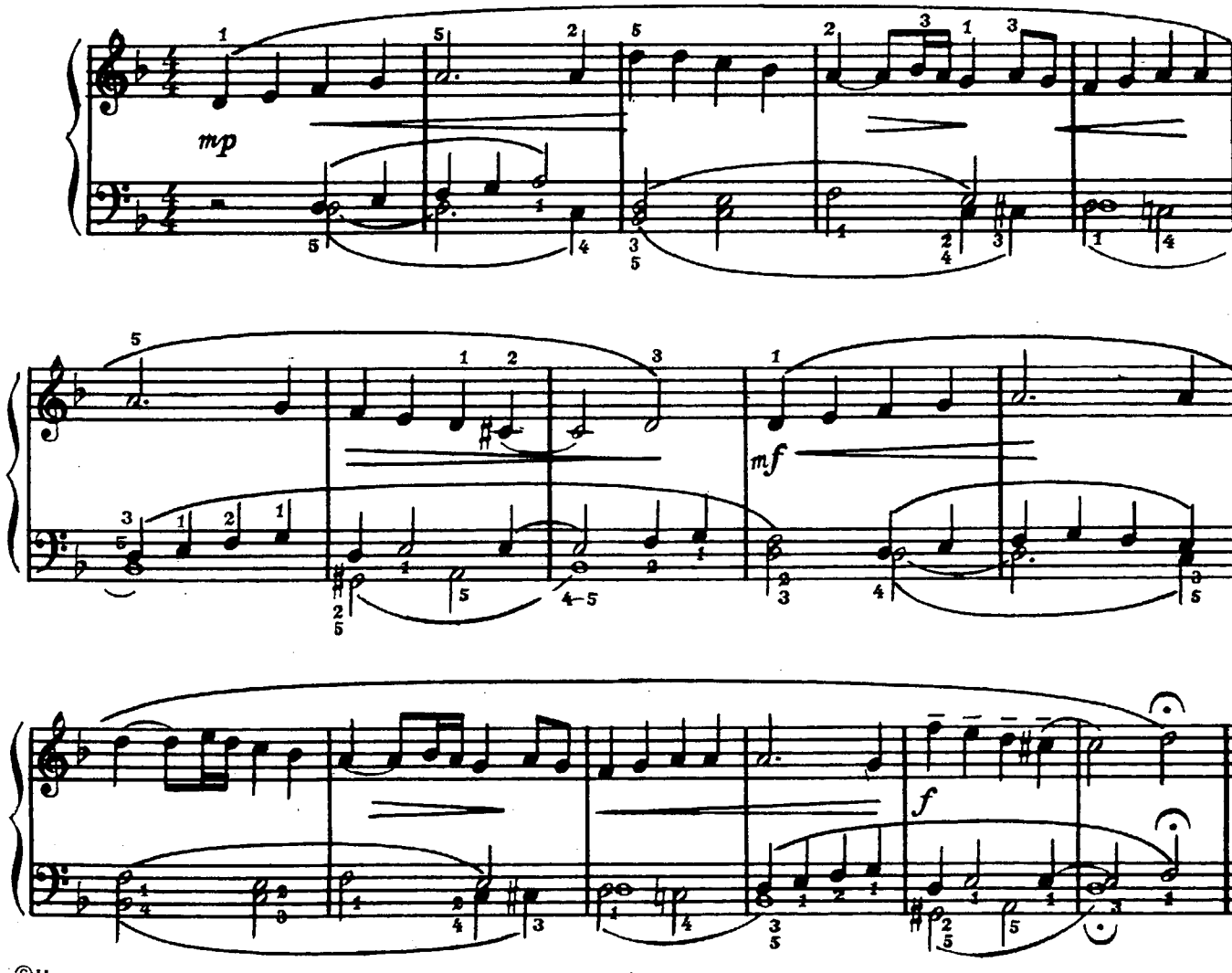

©Издательство "Музыка", 1989 г.

106. СКАЗОЧКА

С. МАЙКАПАР

Andante dolce e tranquillo

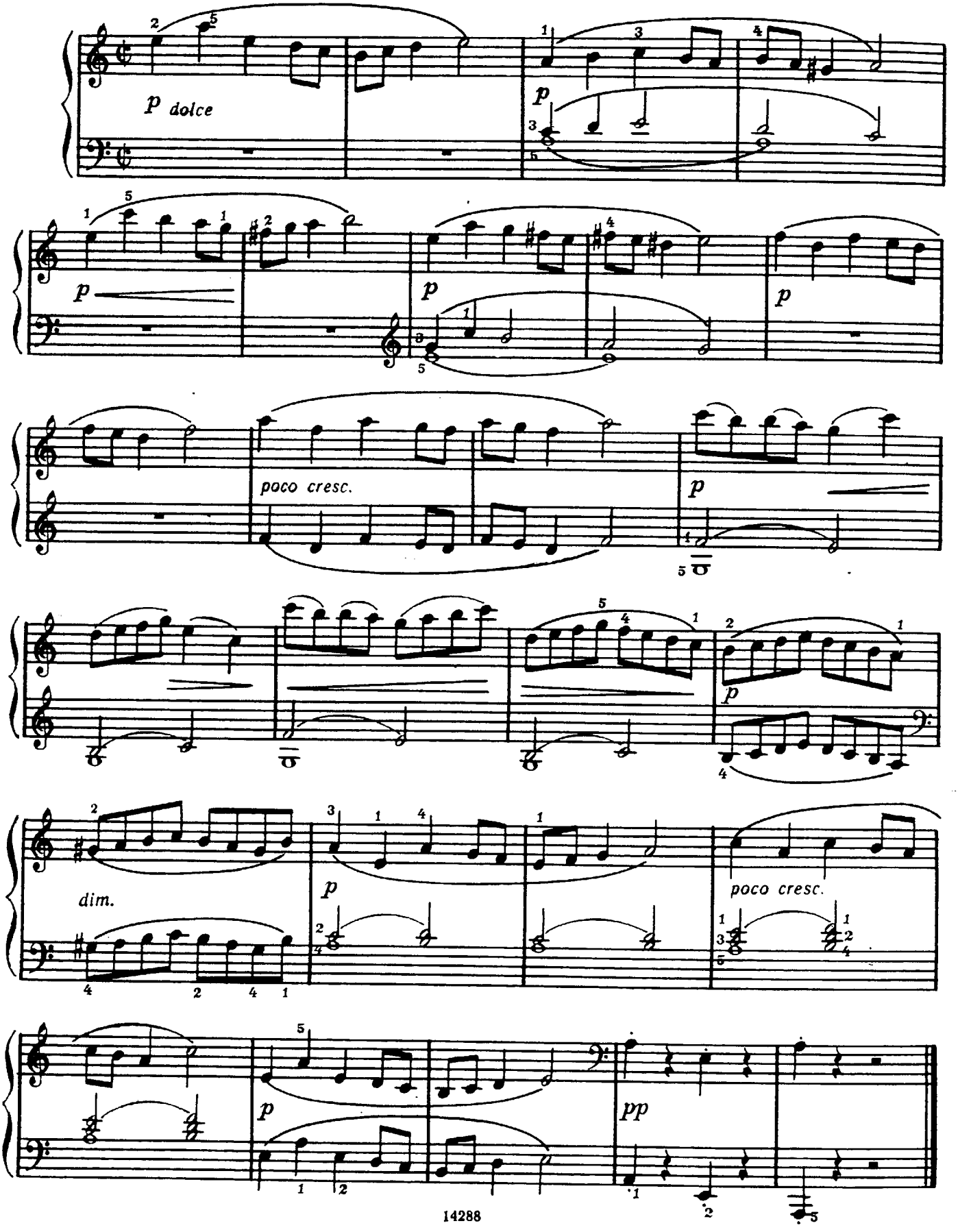

107. МАРШ

Д. ШОСТАКОВИЧ

Tempo di Marcia

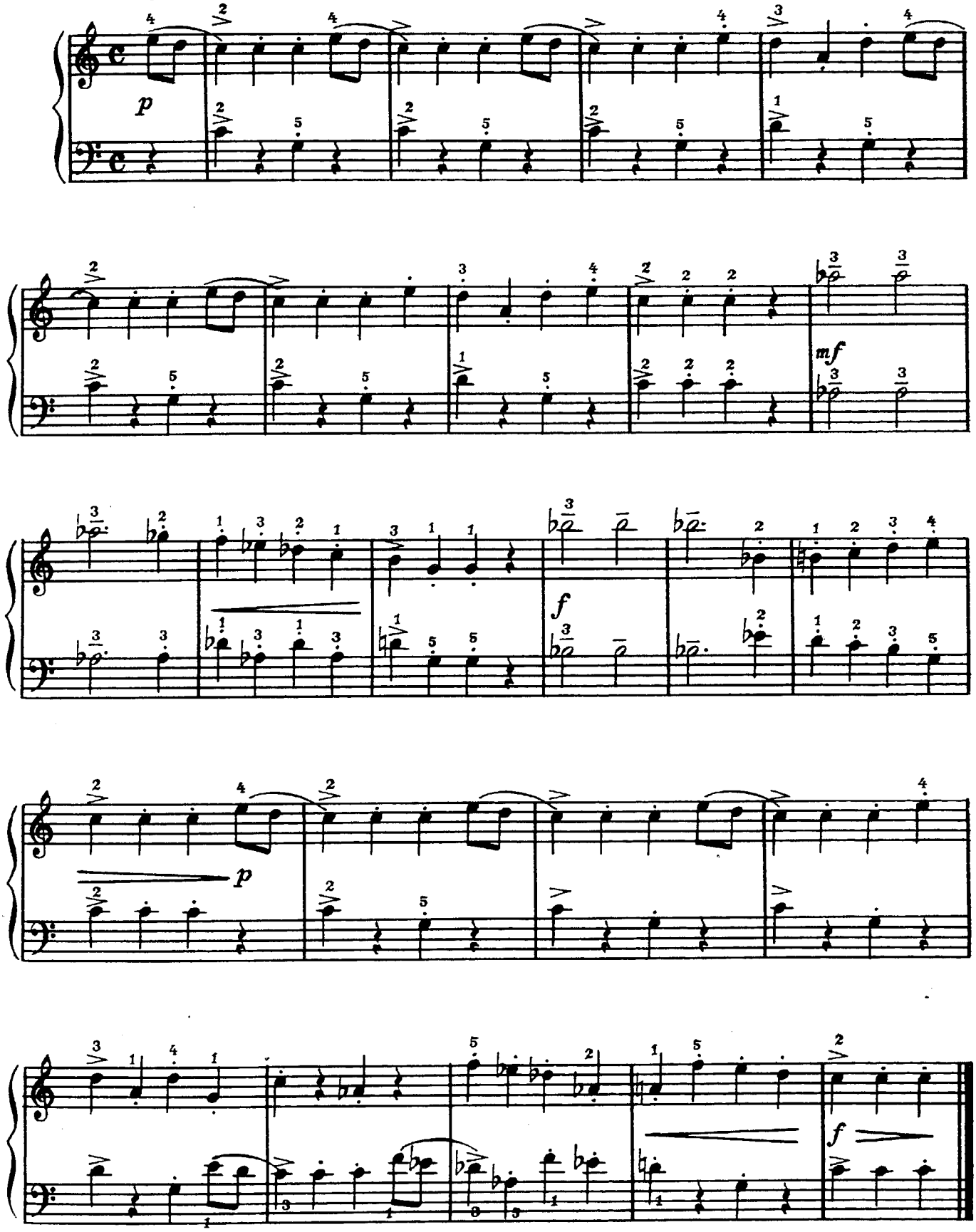

108. АНДАНТЕ

Л. КОЖЕЛУХ

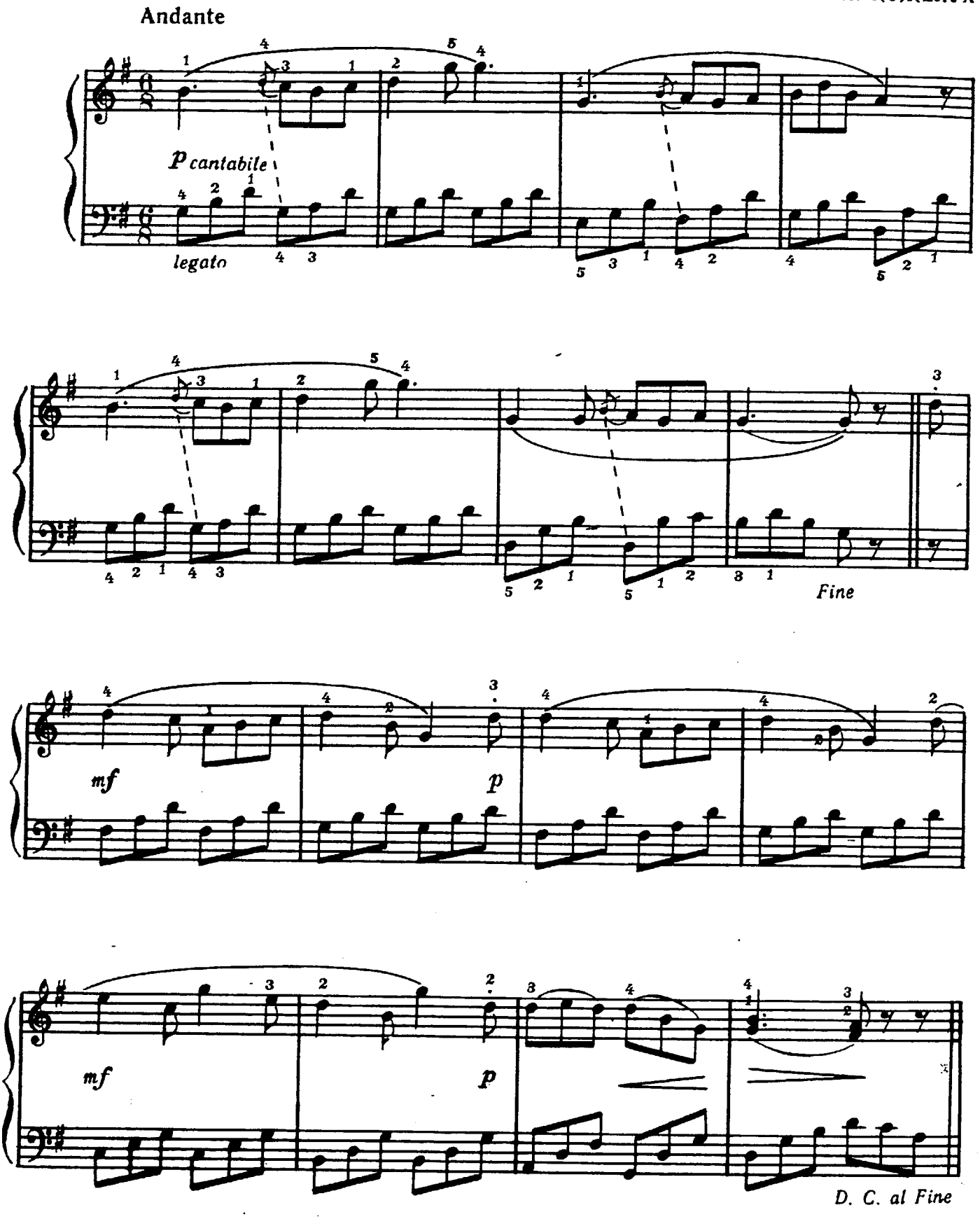

109. ЛАСКОВАЯ ПРОСЬБА

Г. СВИРИДОВ

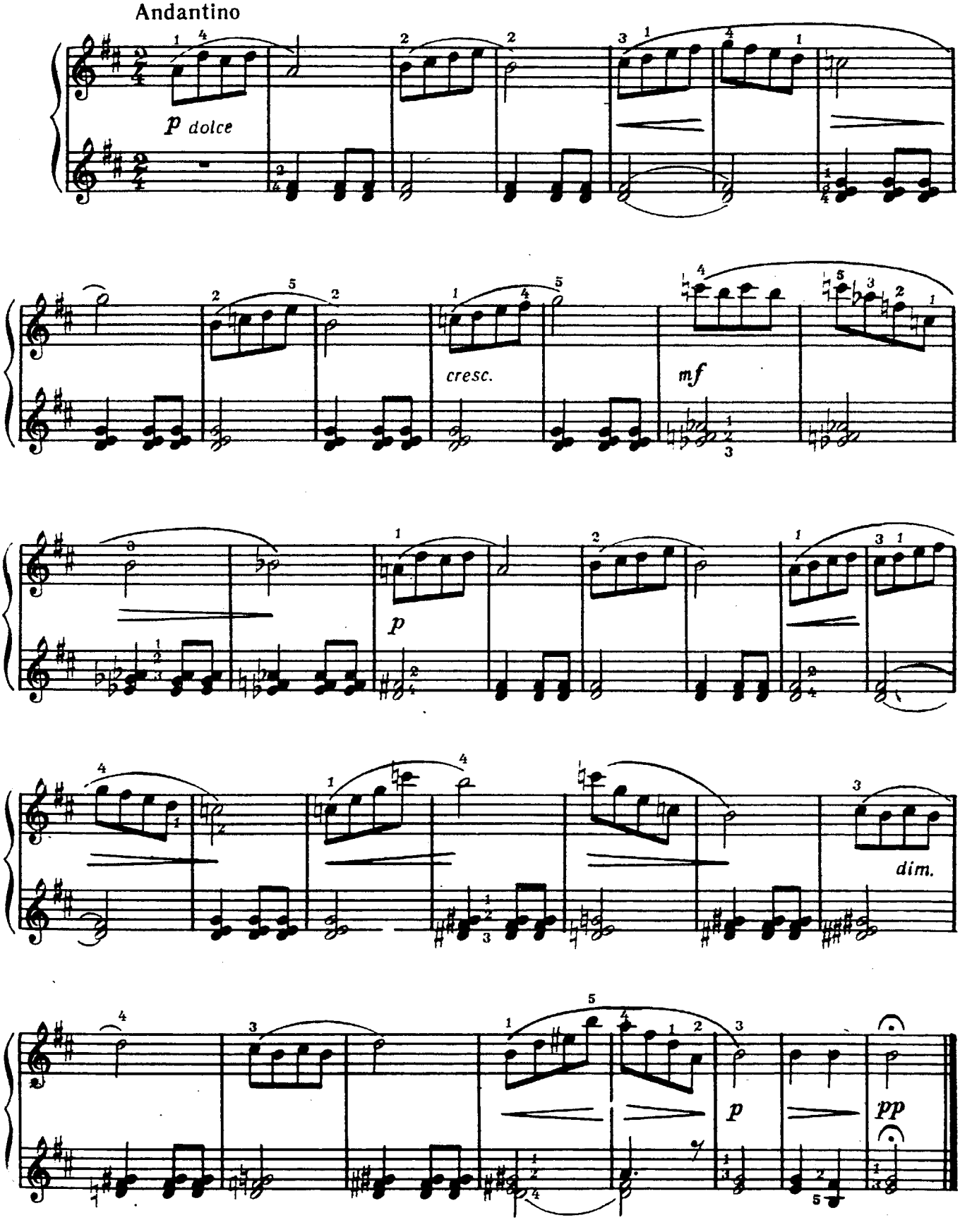

110. БОЛЬШОЙ СЛОН

Я. ЛЕФЕЛЬД

Andante sostenuto

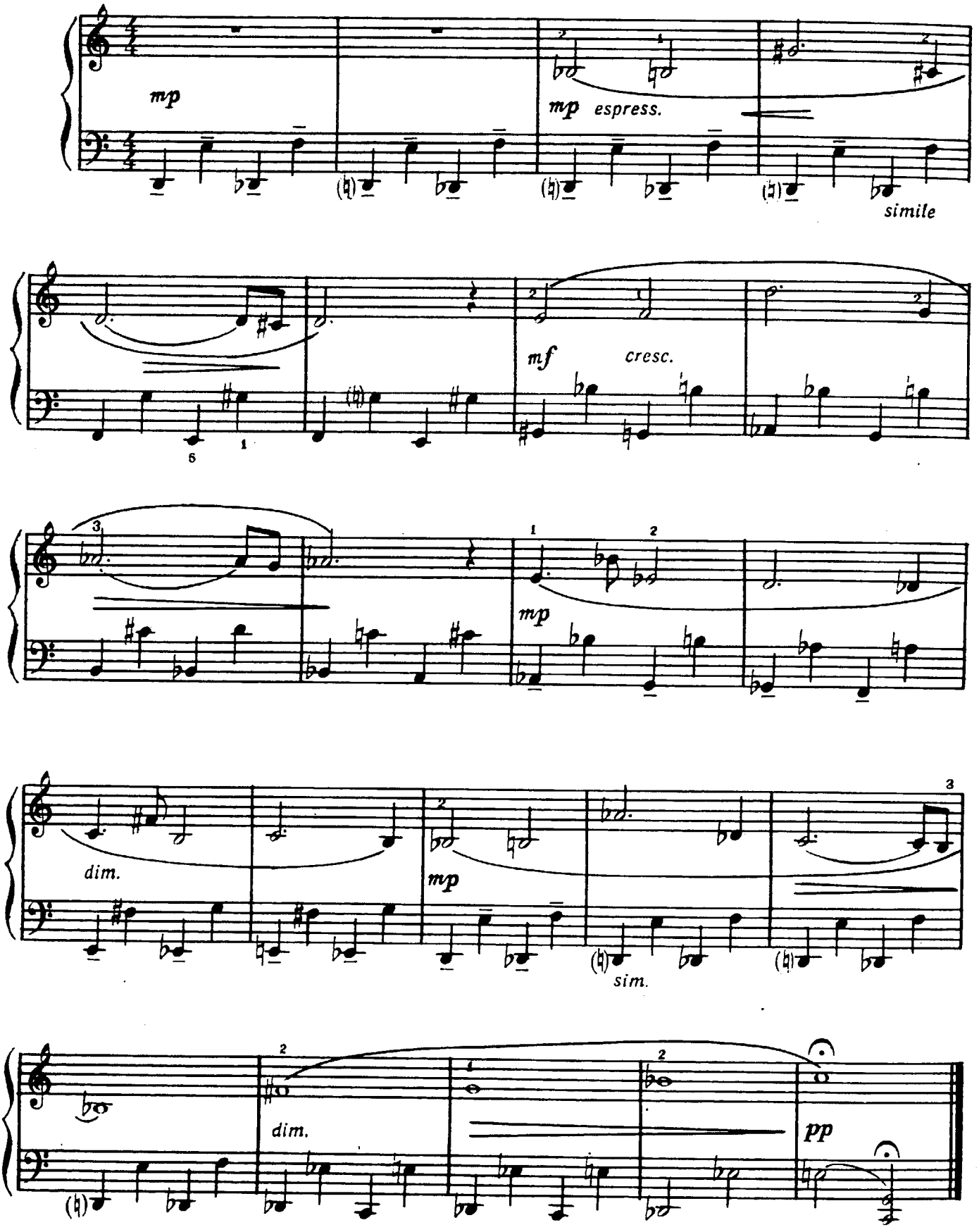

© 1968 by PWM Edition, Kraków; copyright assigned to ZAIKS, Warszawa

111. НЕМЕЦКИЙ ТАНЕЦ

И. ГАЙДН

Allegretto

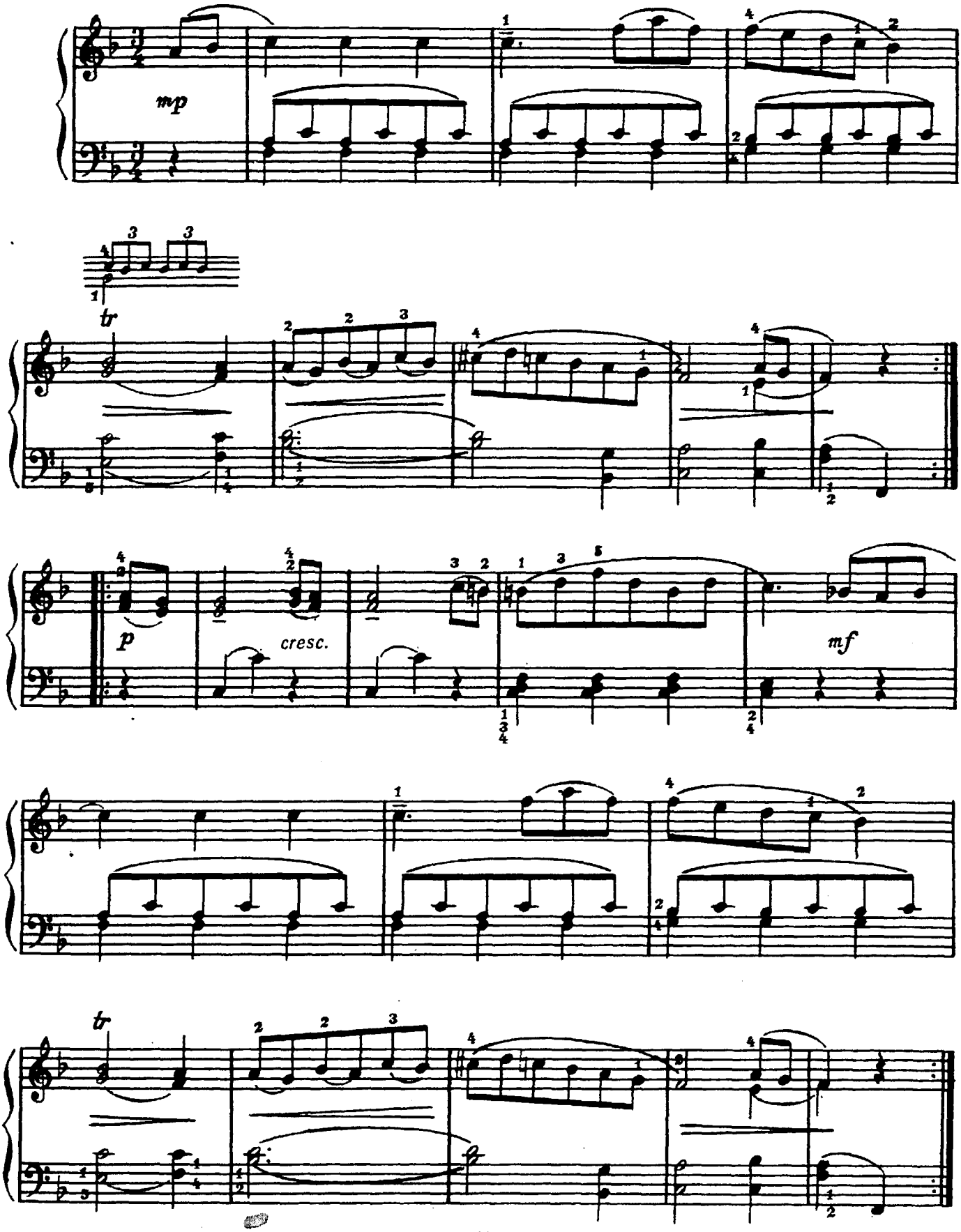

112. МЕНУЭТ

Б. БАРТОК

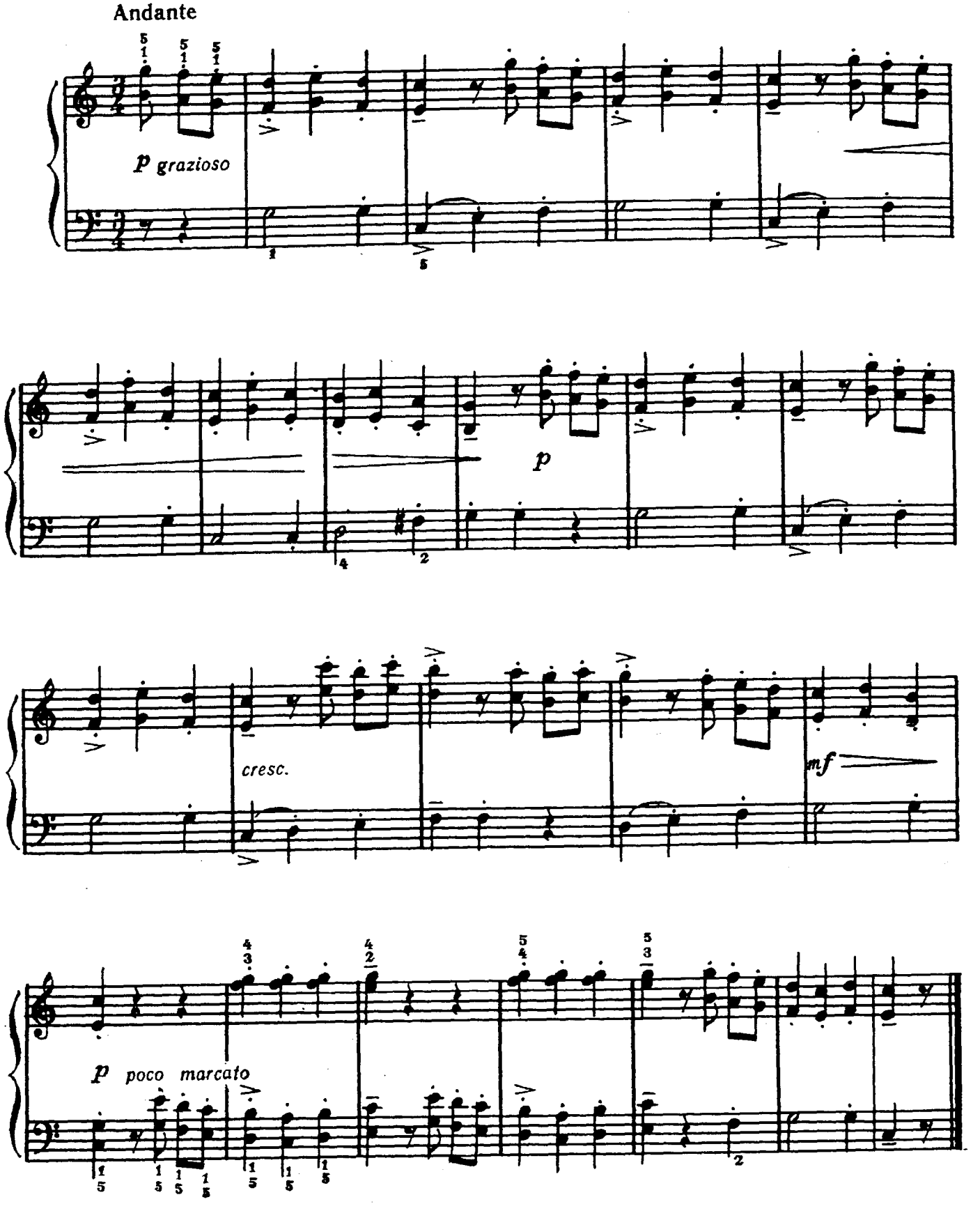

113. ЭТЮД

А. ГЕДИКЕ

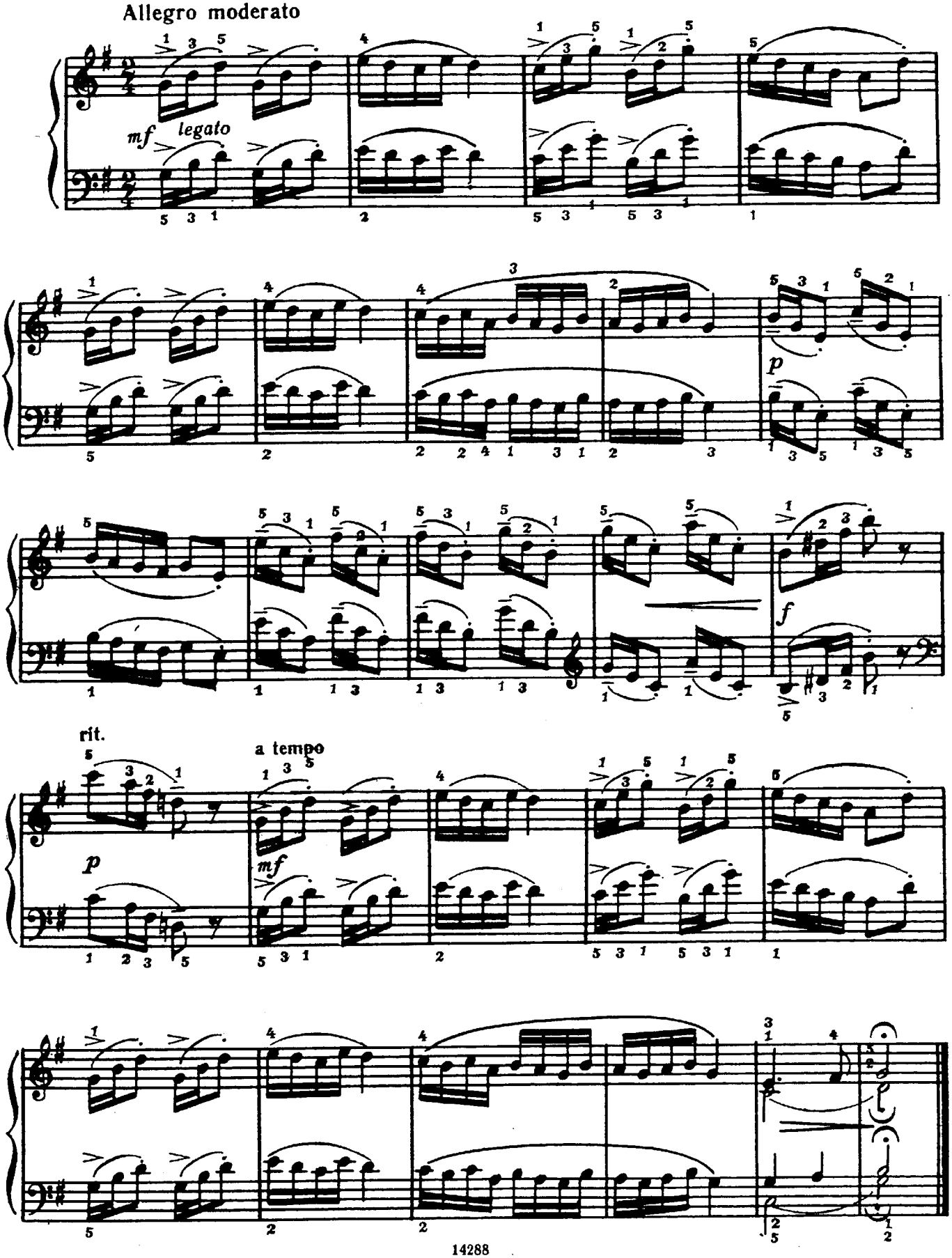

114. ВАЛЬС

А. ГРЕЧАНИНОВ

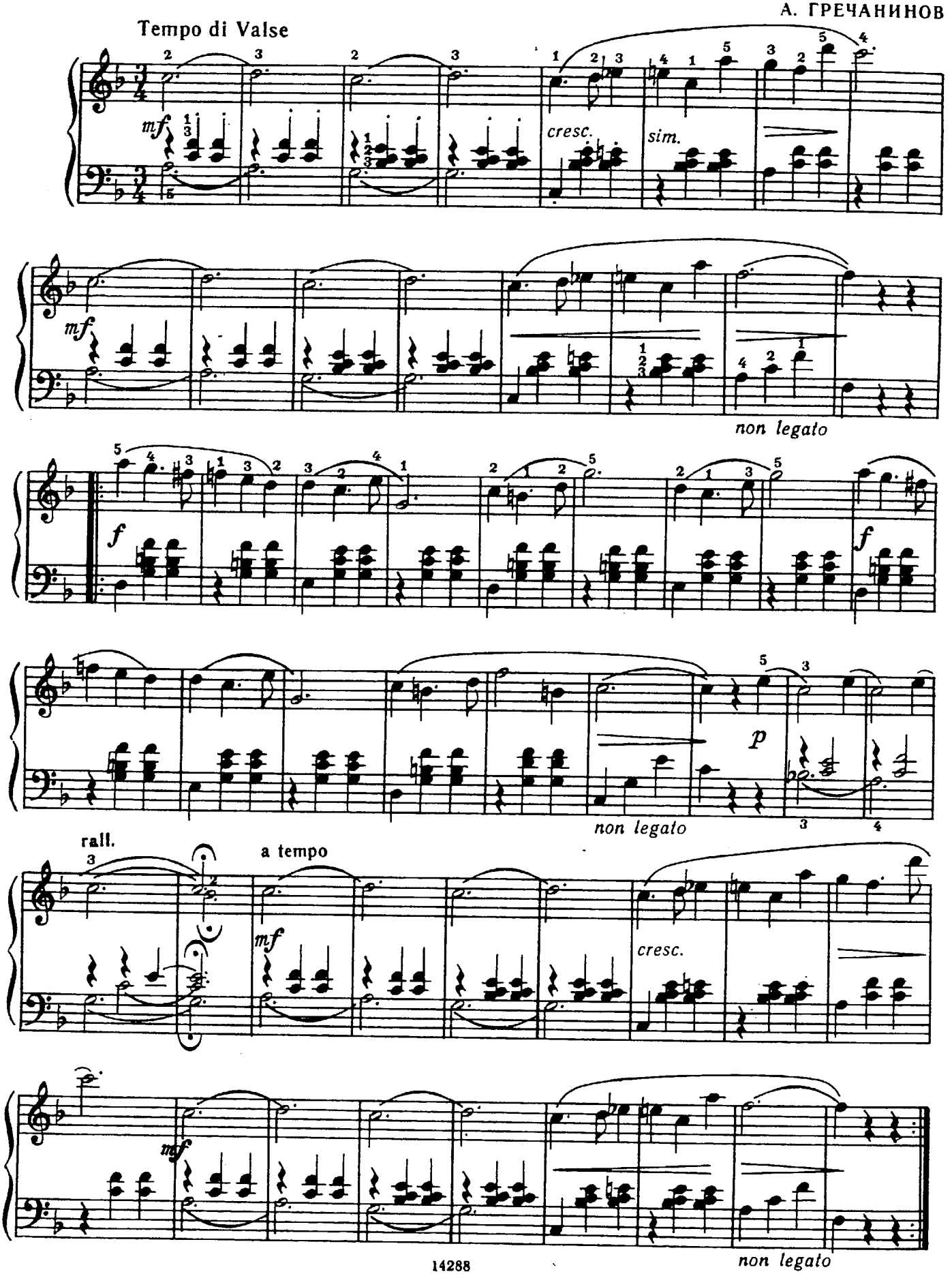

115. СОНАТИНА

первая часть

М. КЛЕМЕНТИ

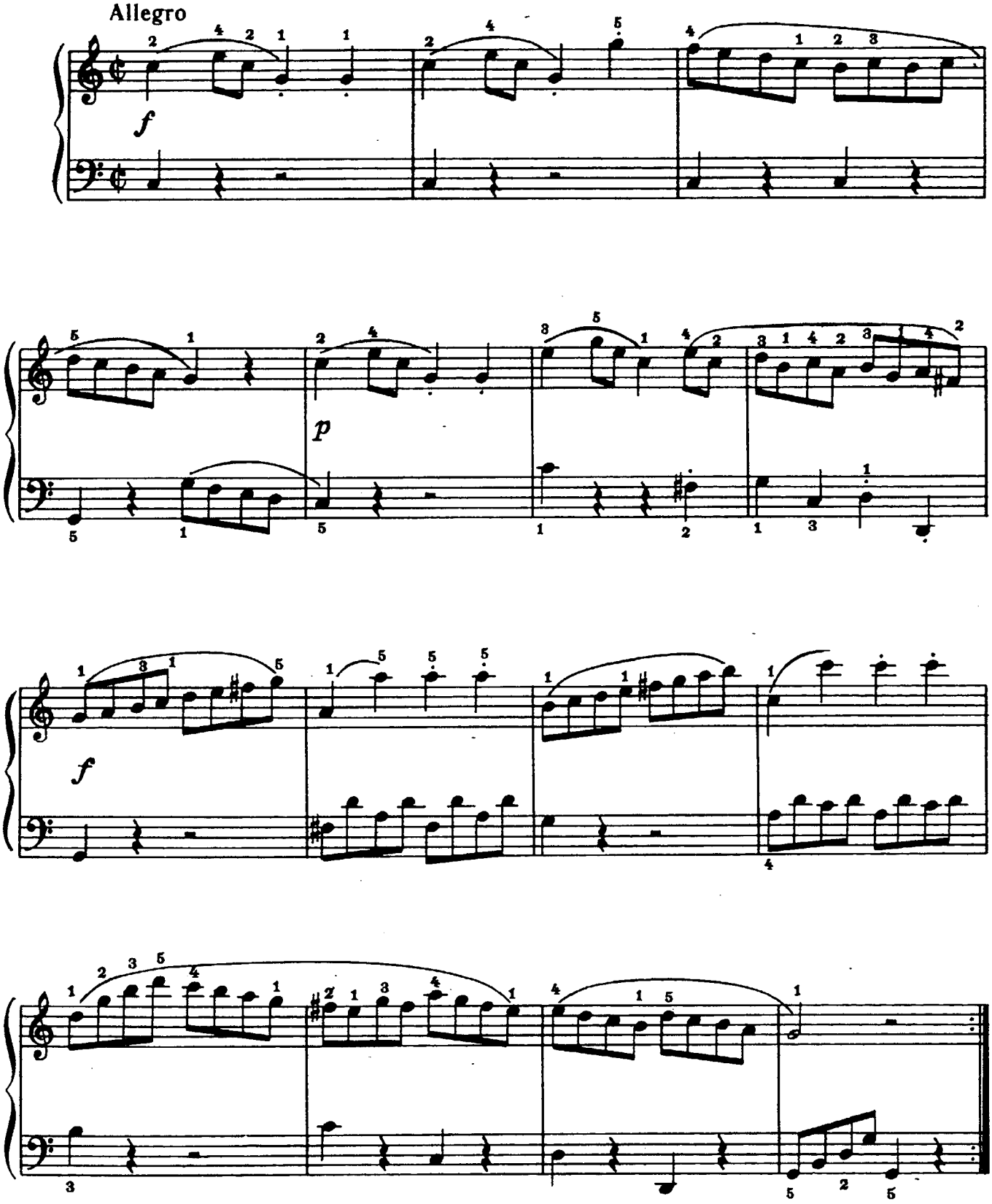

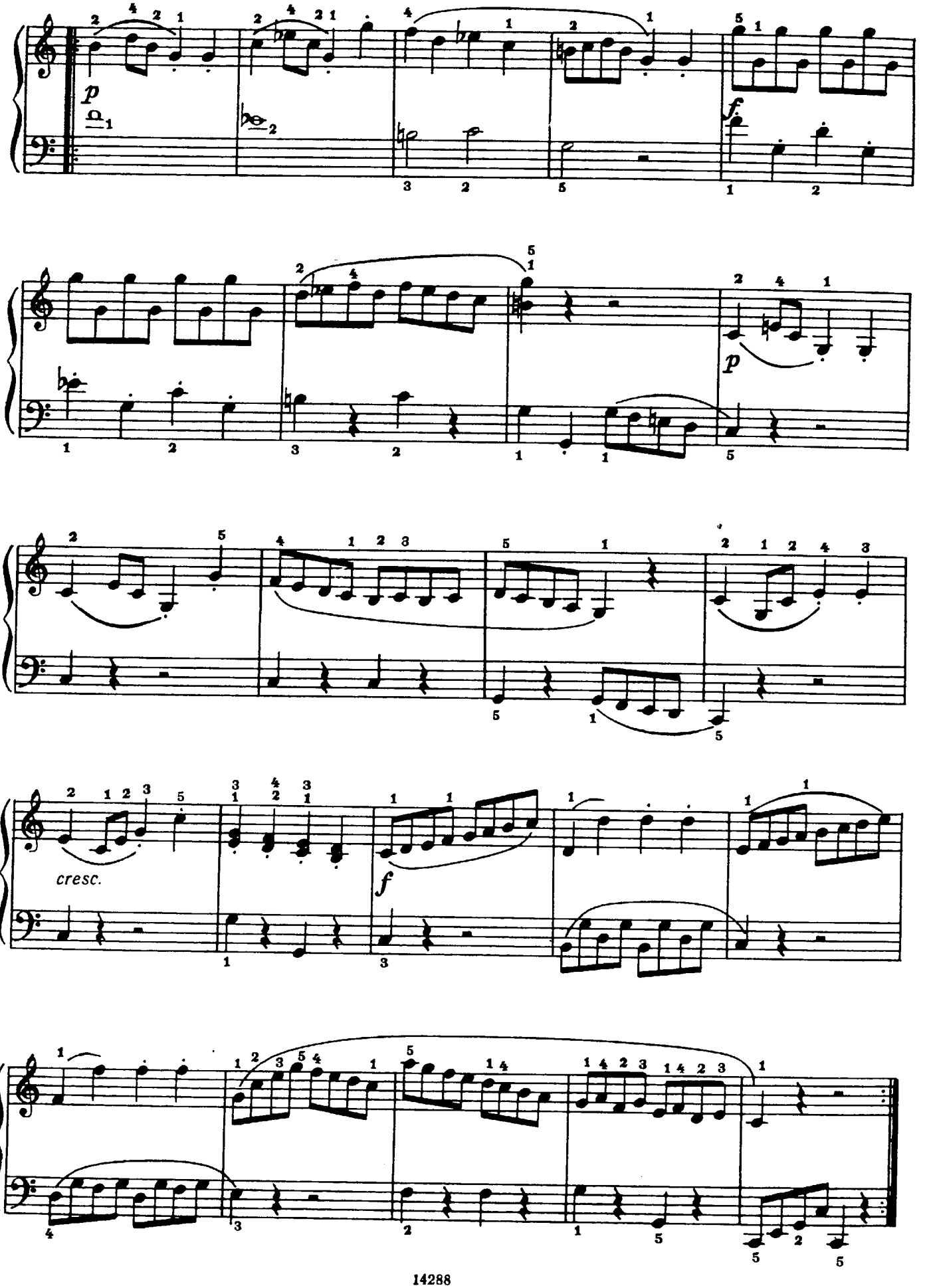
p
f
p
cresc.
f

116. ВО ПОЛЕ БЕРЕЗА СТОЯЛА

Вариации

К. СОРОКИН

Andantino

Тема

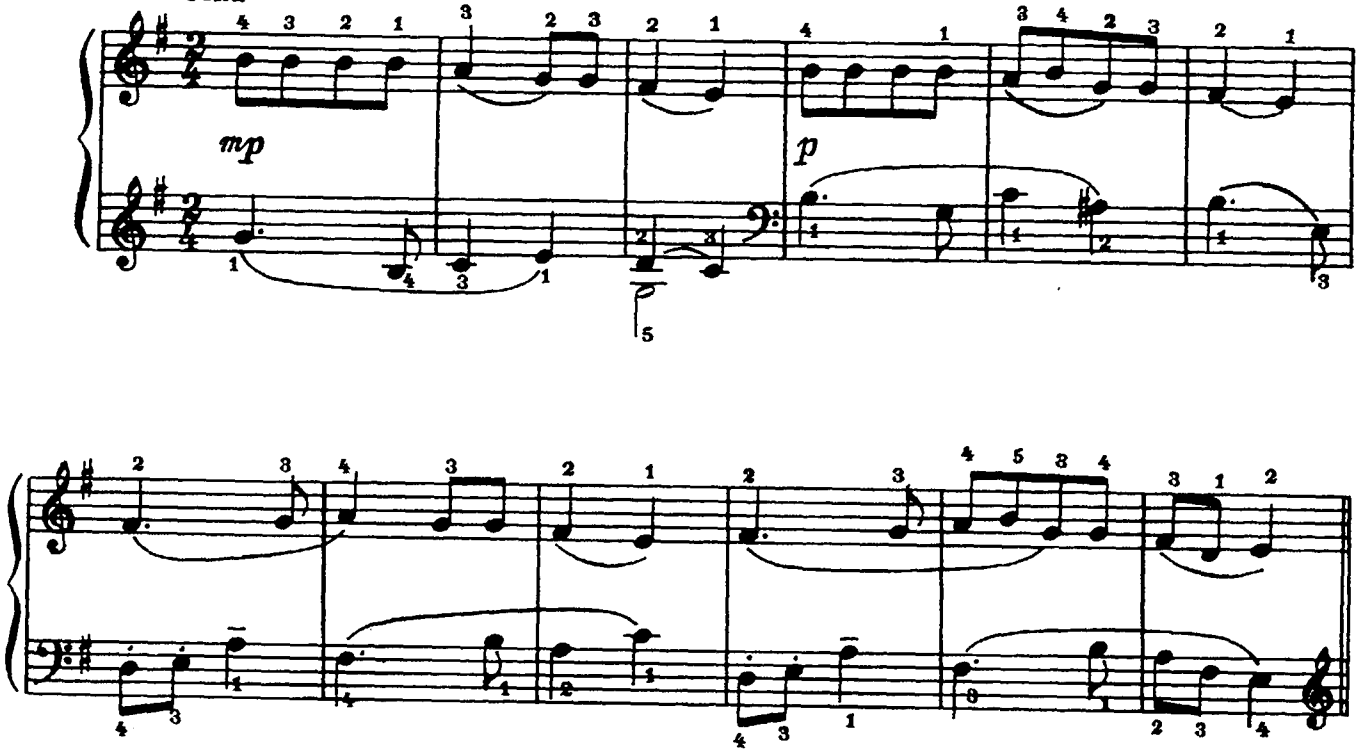

Вар. I

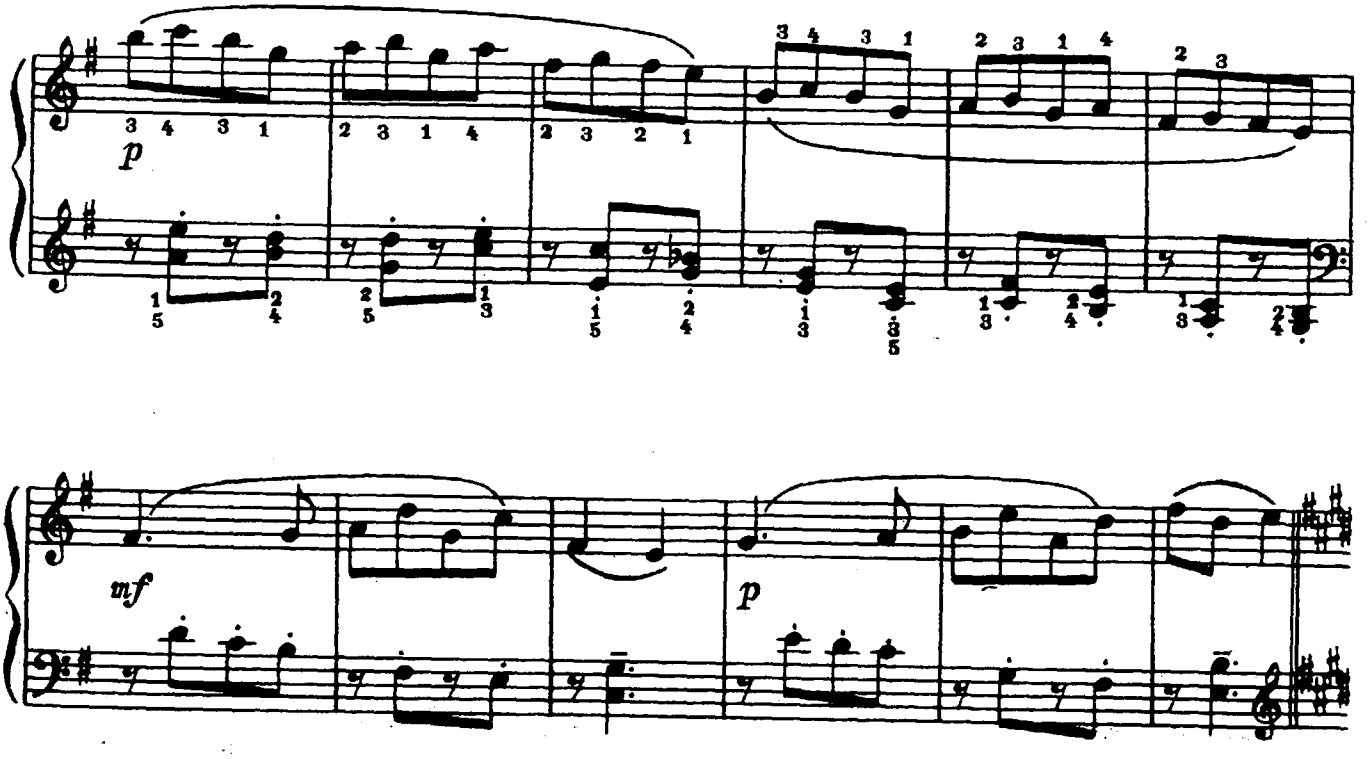

©Издательство "Музыка", 1989 г.

Bap. II

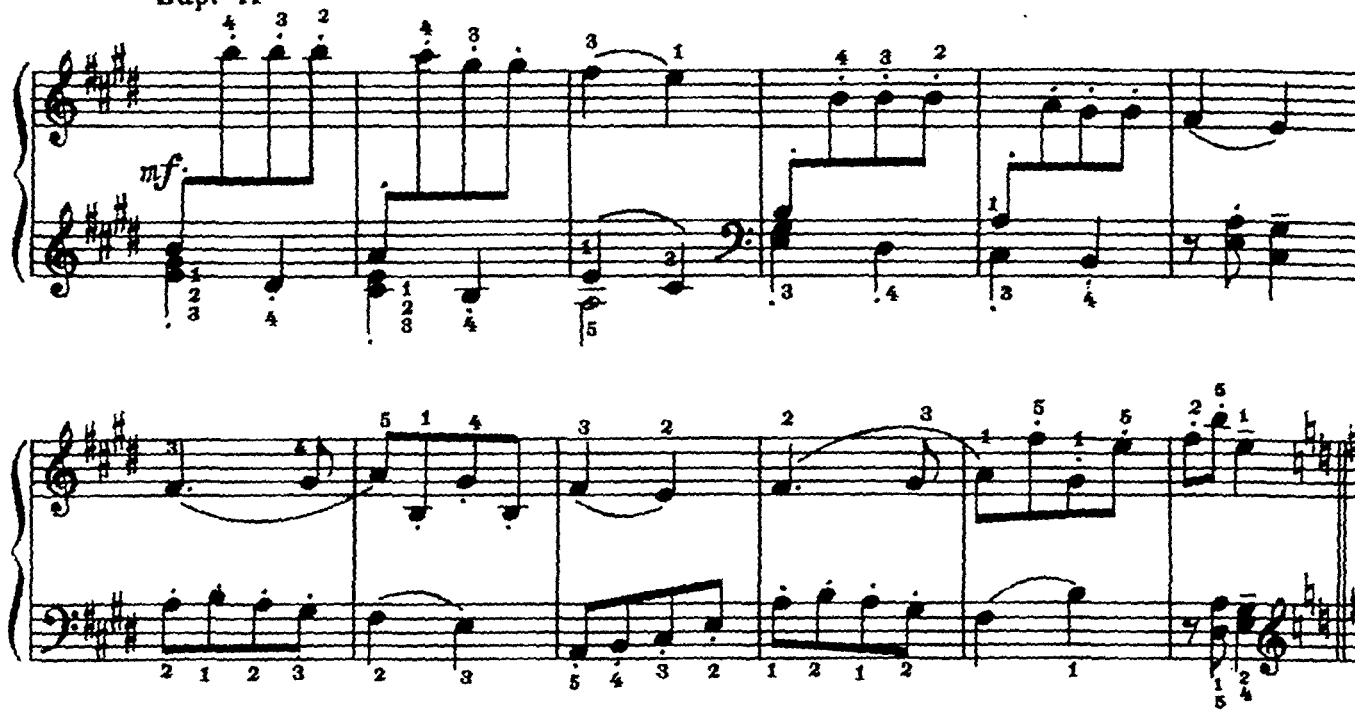

Bap. III

Allegretto

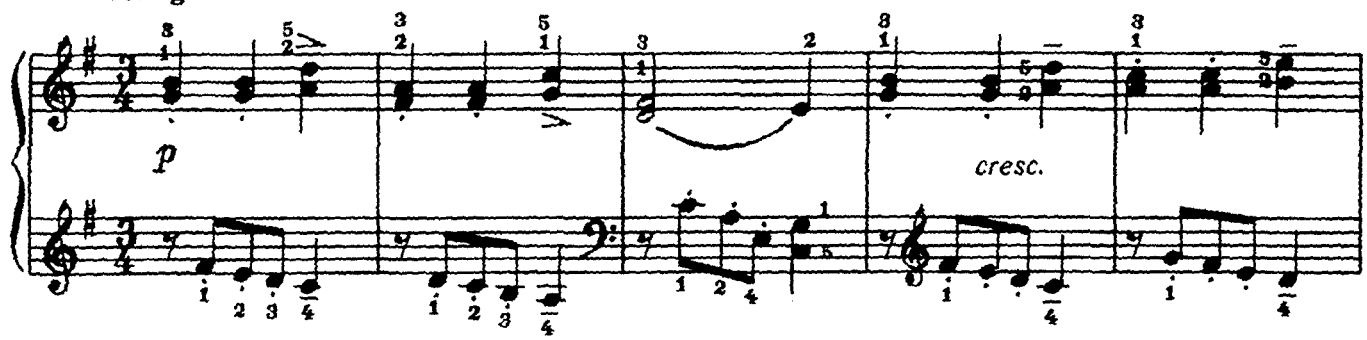

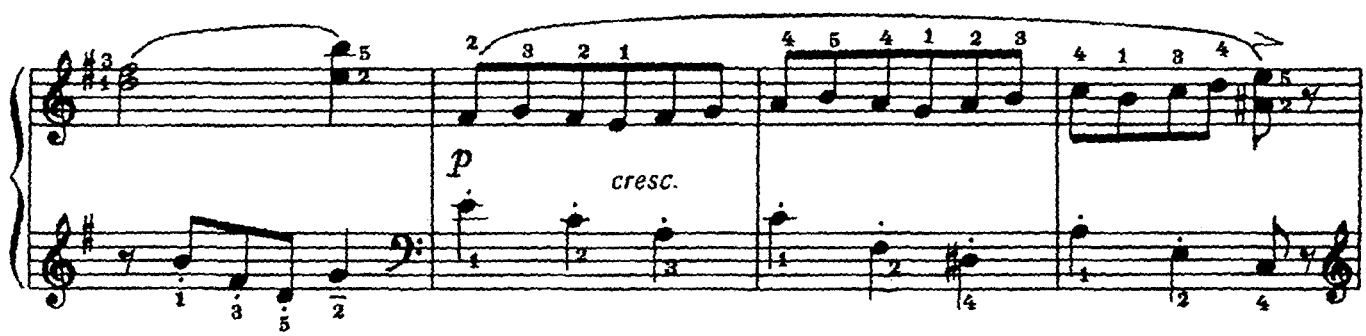

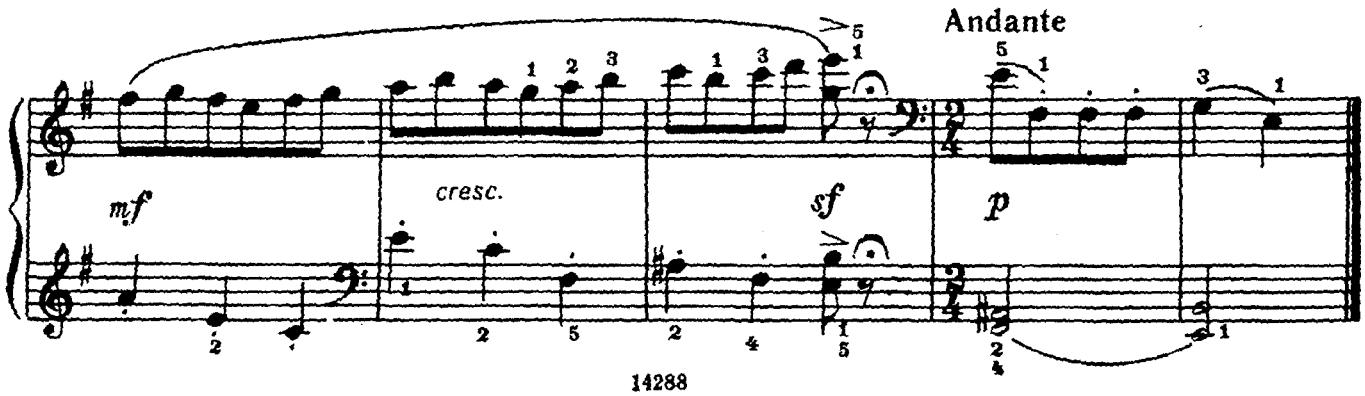

117. ВАРИАЦИИ НА СТАРИННУЮ УКРАИНСКУЮ ПЕСНЮ

Andantino

Тема

В. КИКТА

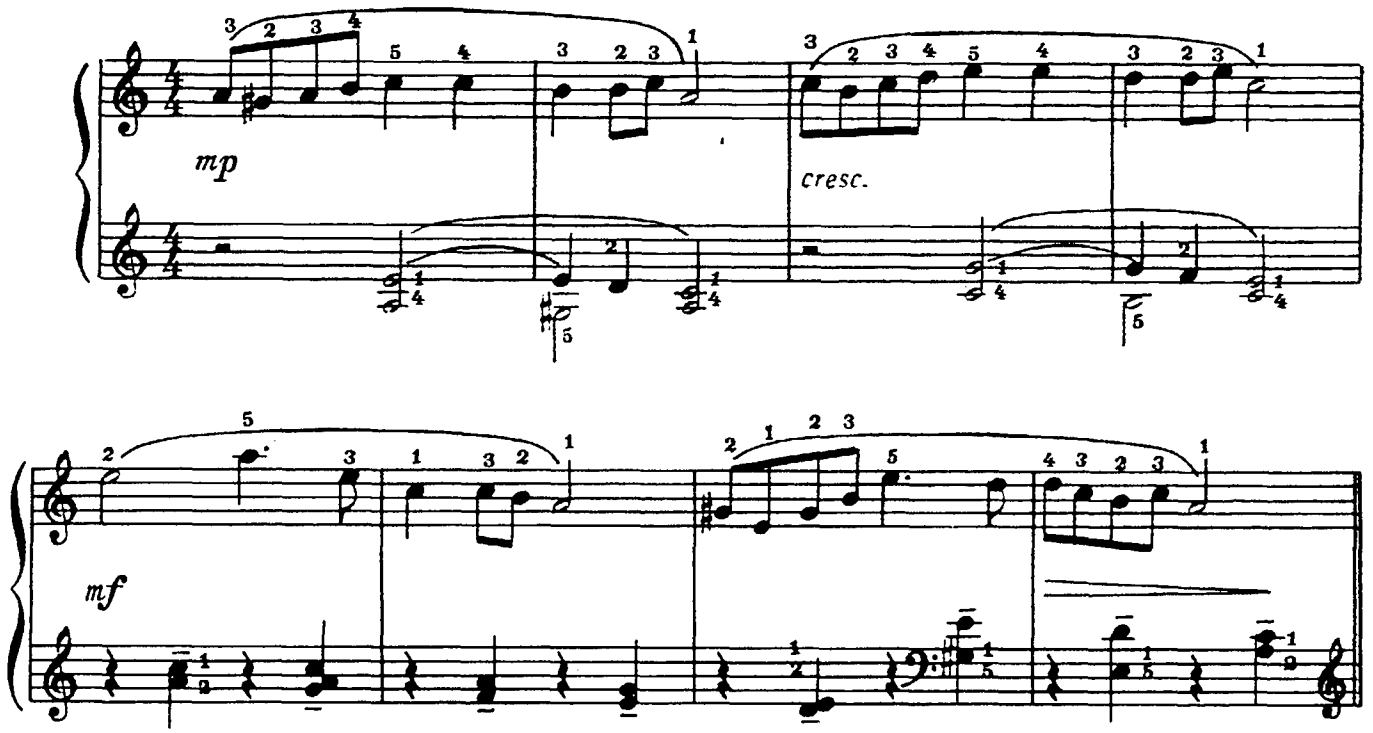

Вар. I

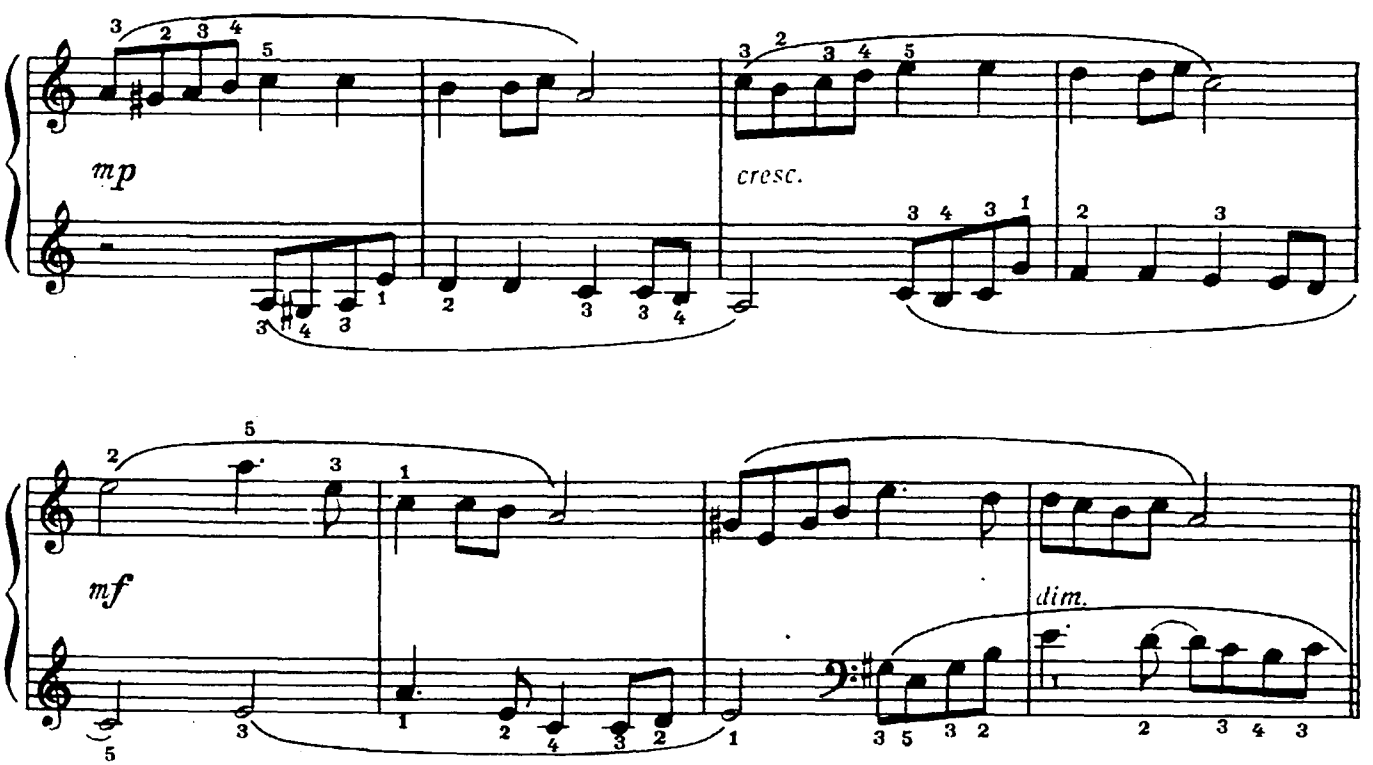

© Издательство "Музыка", 1989 г.

Вар. II

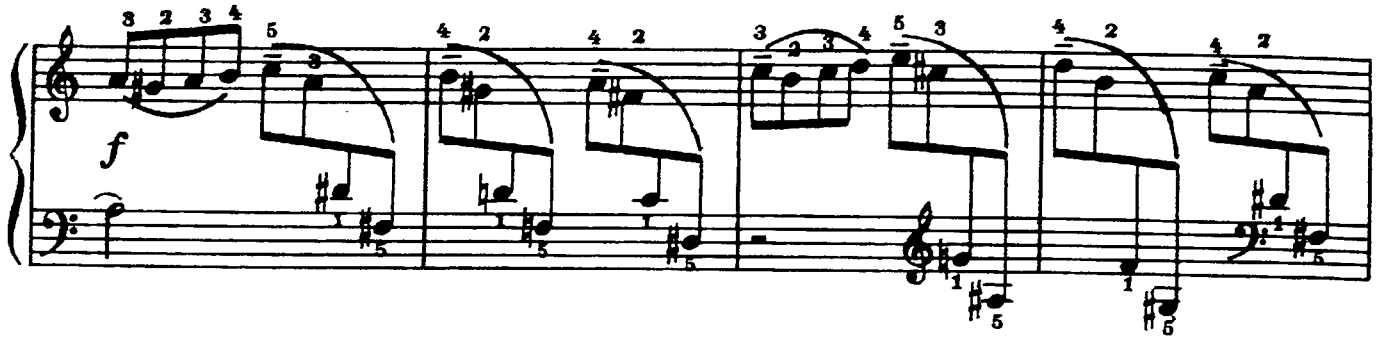

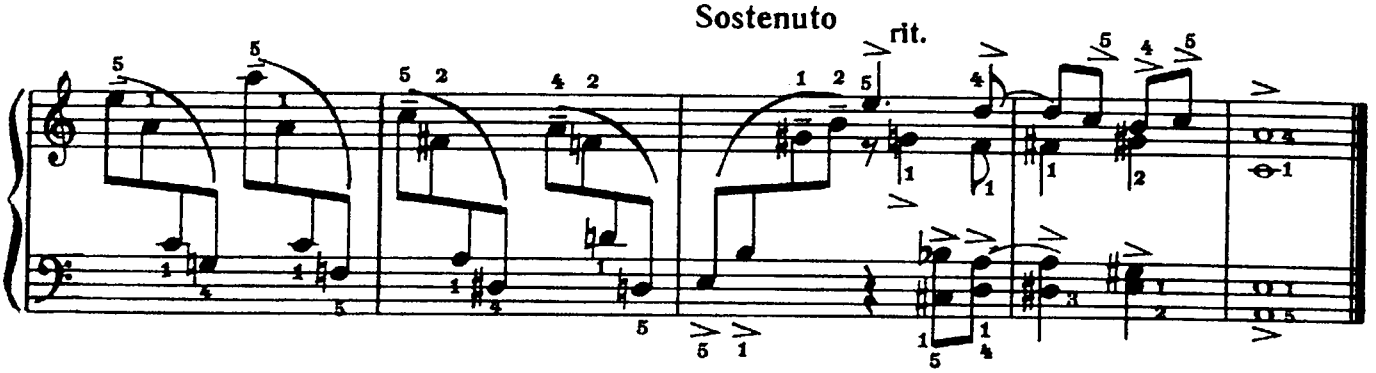

118. СОНАТИНА

Л. ван БЕТХОВЕН

Moderato

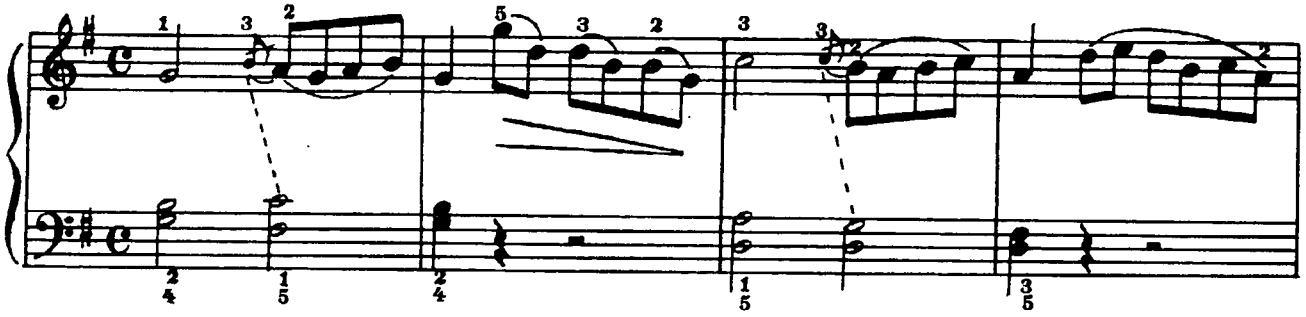

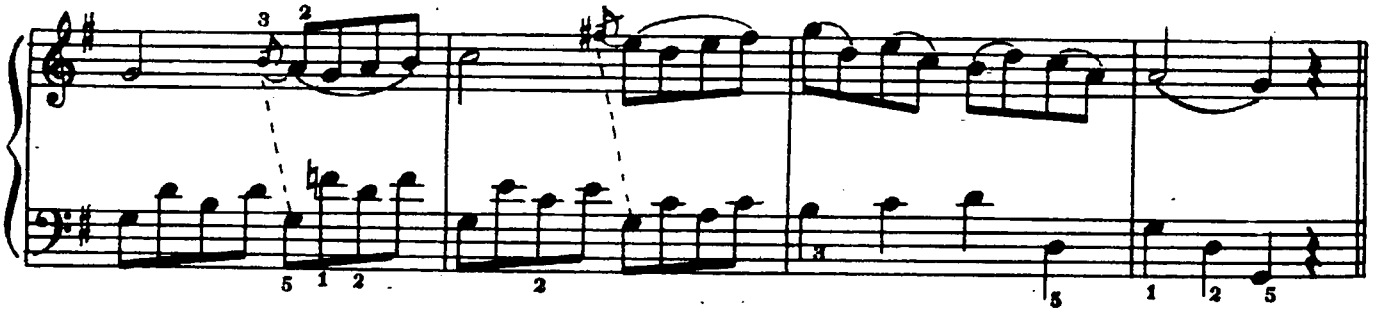

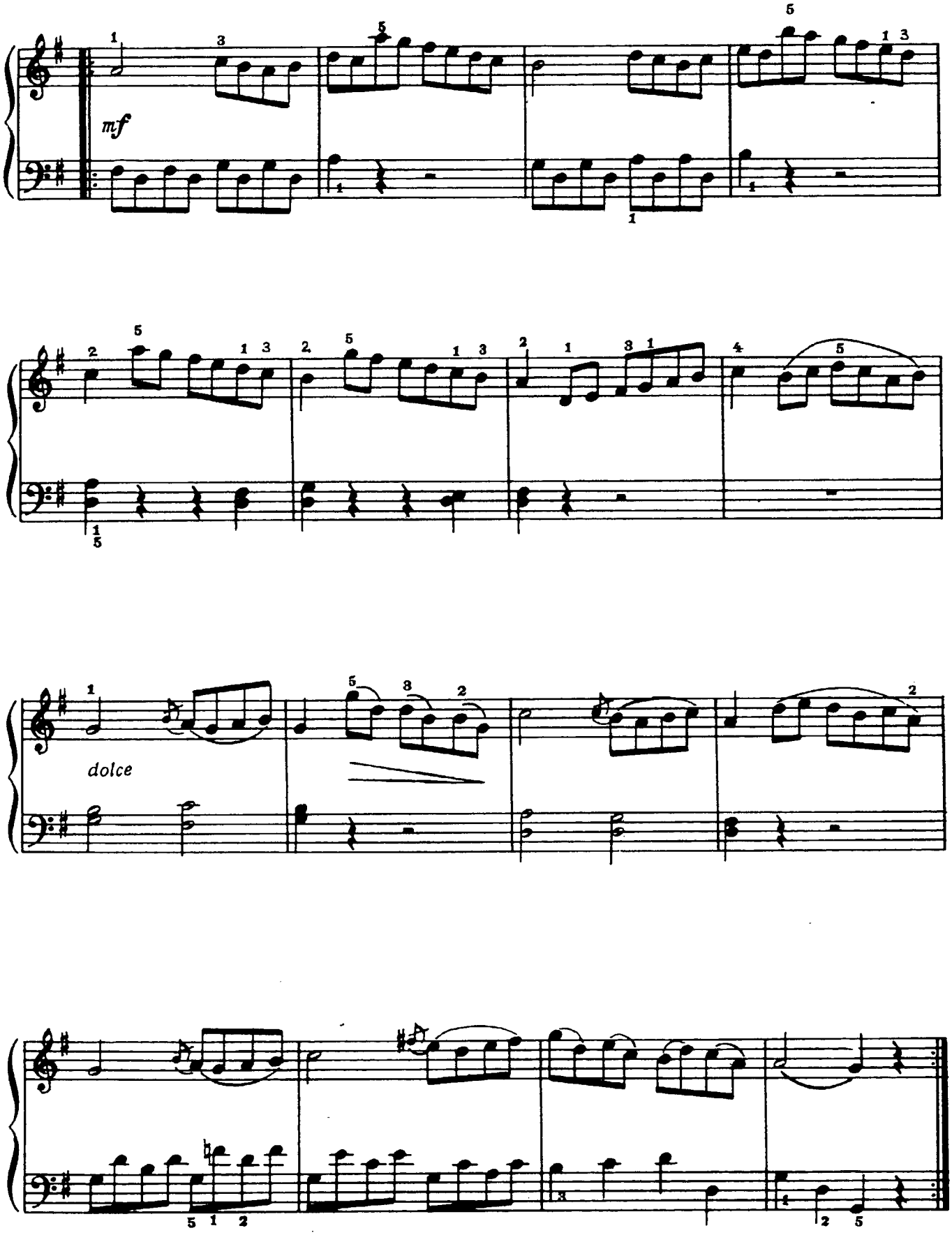
mf
dolce

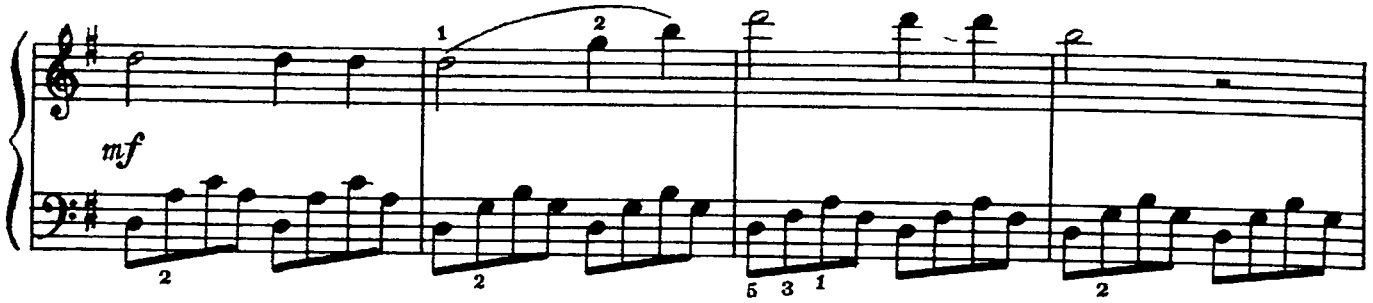

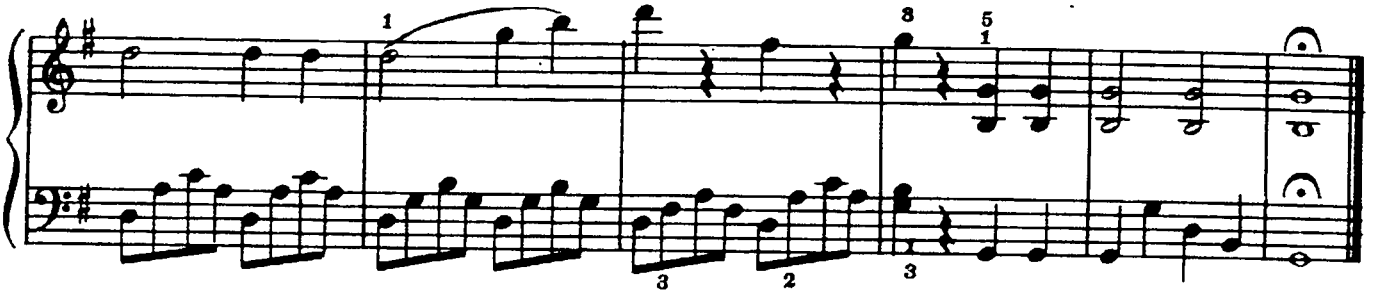

Romanza

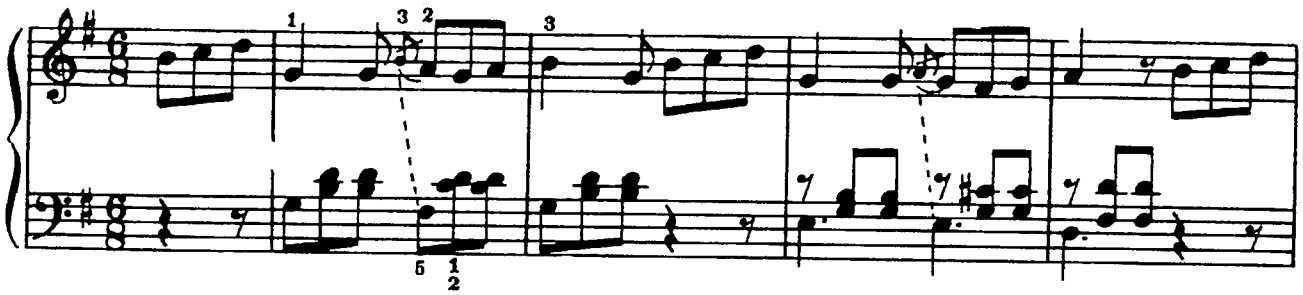

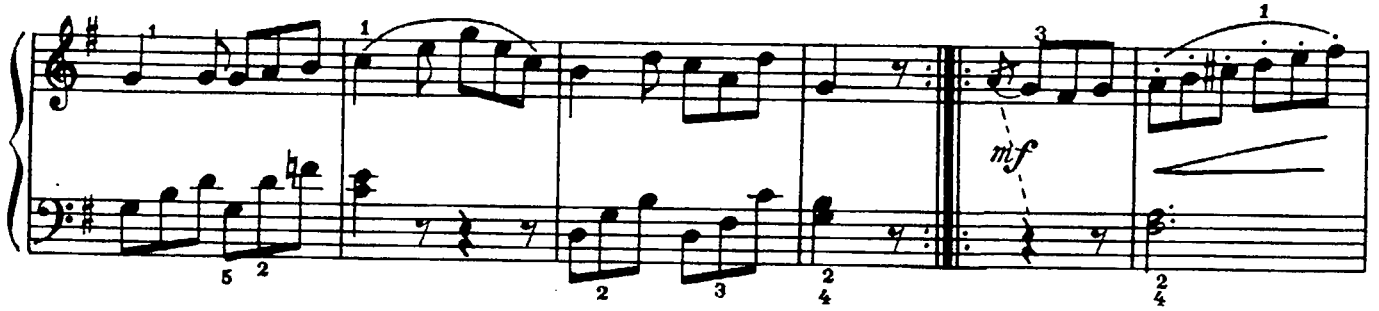

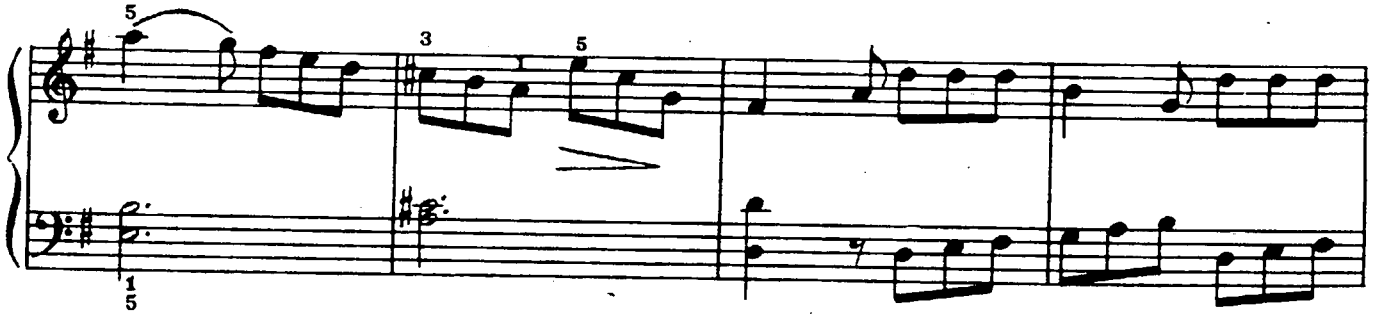

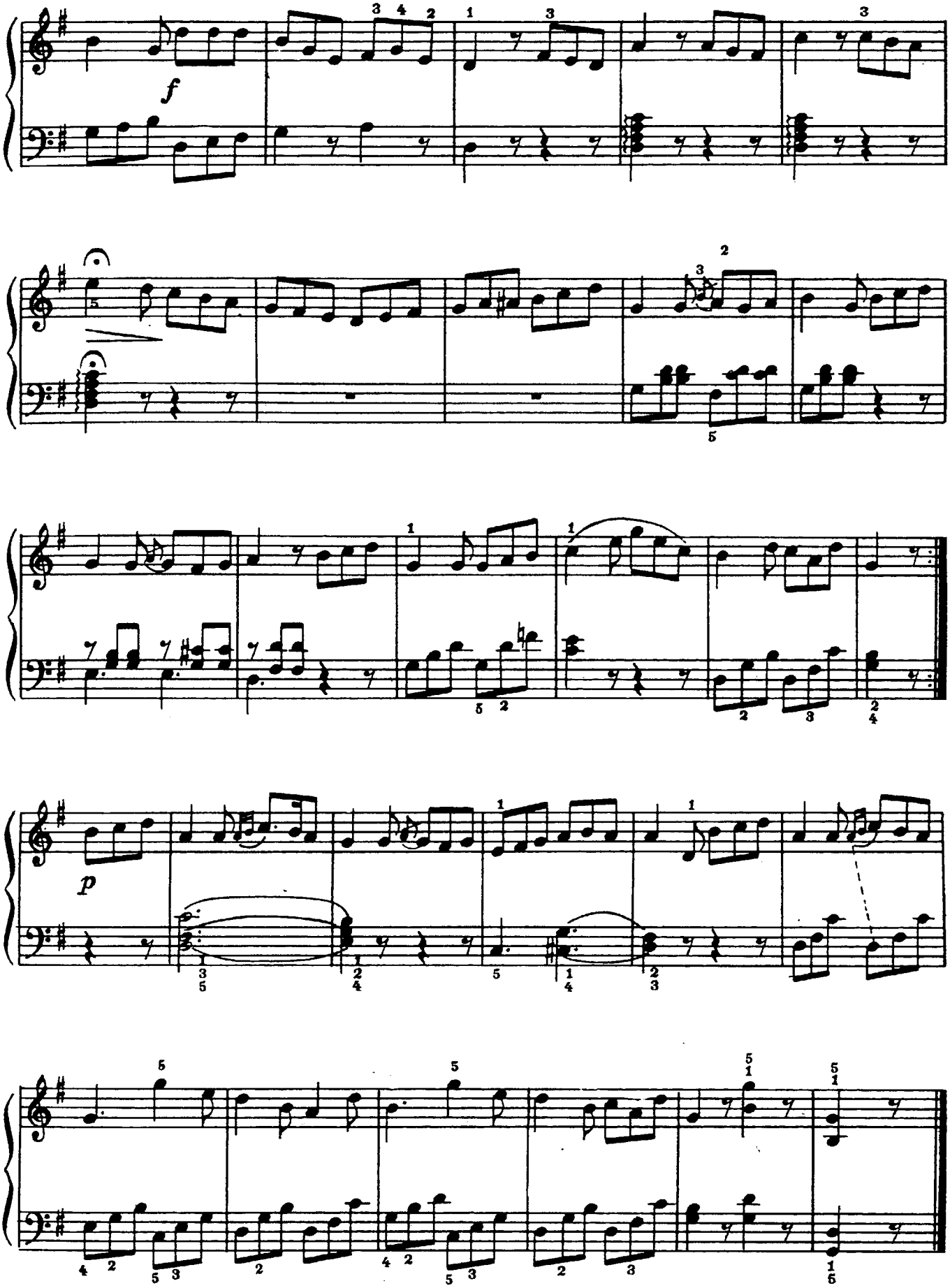
f
p

СОДЕРЖАНИЕ

1. Русская народная песня 3
2. Украинская народная песня 3
3. Эстонская народная песня 3
4. Латышская народная песня 3
5. "Со вьюном я хожу". Русская народная песня 4
6. Белорусская народная песня 4
7. Киргизский народный напев 4
8. Армянская народная песня 5
9. Грузинская народная песня 5
10. Русская народная песня 5
11. *Э. Тетцель.* Два старика 5
12. "На улице дождик...". Русская народная песня. Колыбельная. Обработка Э. Бабасяна (в 4 руки) 6
13. Словацкая народная песня 7
14. Белорусская народная песня 7
15. "Славны были наши деды". Русская народная песня 7
16. *А. Вустин.* Владимирский напев (в 4 руки) 7
17. "А на горе мак". Белорусская народная песня. Обработка Ю. Наймушина (в 4 руки) 8
18. *Л. Добсаи.* Венгерская песня 9
19. *Ж. Арман.* Пьеса 9
20. *А. Балаж.* Игра в солдатики 9
21. *А. Роули.* Игра 10
22. *А. Рюигрок.* Кукольный танец 10
23. *А. Сарауэр.* Этюд 10
24. *Б. Кравченко.* Упрямый козлик 11
25. *А. Затаевич.* Степь. Казахская народная песня 11
26. *Ж. Арман.* Пьеса 11
27. *Э. Сигмейстер.* Дождя больше не будет. Негритянская песня 12
28. *К. Орф.* Приметы погоды. Немецкая песенка 12
29. *Д. Кабалевский.* Ор. 39, № 2. Маленькая полька 12
30. *А. Сарауэр.* Этюд 13
31. *И. Ильин.* Пьеса 13
32. *Б. Берлин.* Марширующие поросята 14
33. *Я. Степовой.* Пчелка 15
34. *Т. Родионова.* Этюд 15
35. *Ю. Челкаускас.* Литовская мелодия (в 4 руки) 16
36. *Б. Бартók.* Диалог 17
37. *Э. Сигмейстер.* Популярная американская песенка 17
38. *С. Прокофьев.* Болтунья. Переложение в 4 руки Э. Денисова 18
39. *К. Орф.* Пьеса 18
40. На лодочке. Башкирская народная песня. Обработка М. Красева (в 4 руки) . . . 19
41. *А. Холминов.* Колыбельная 20
42. *А. Корнеа-Ионеску.* Румынский народный танец 20
43. *В. Нестеров.* Этюд 21
44. *Я. Лефельд.* Народная мелодия 21
45. *Л. Моцарт.* Менуэт 22
46. *Д. Кабалевский.* Ор. 39, № 7. Забавное приключение 22
47. *В. Барвинский.* Аист 23
48. *Ш. Чалаев.* Лезгинка 24
49. *Д. Тюрк.* Балет 24
50. *Э. Сигмейстер.* Прощай! 25
51. *Ф. Сабо.* Песня пионеров 25
52. *М. Глинка.* Хор "Славься" из оперы "Жизнь за царя". Переложение в 4 руки Э. Бабасяна 26
53. *Л. Моцарт.* Пьеса 27
54. *Я. Гарсиа.* В поезде 27
55. *З. Кодаи.* Пьеса 28
56. *И. Шишов.* Песня 28
57. *А. Рюигрок.* Горе куклы 29
58. *И. Кригер.* Бурре 29
59. *А. Балтин.* Гусли звончатые (перепляс) . 30
60. *А. Балтин.* Под дождем 30
61. *В. А. Моцарт.* Пьеса 31
62. *О. Козловский.* Контрданс 32
63. *И. Л. Кребс.* Ригодон 33
64. *Н. Полынский.* Азербайджанская мелодия 33
65. *Н. Мясковский.* Ор. 43, № 6. Беззаботная песенка 34
66. *В. А. Моцарт.* Менуэт 34
67. *А. Гречанинов.* Без всяких нежностей . . . 35
68. *Д. Тюрк.* Andantino 35
69. *А. Лядов.* Колыбельная 36
70. *Л. Вейнер.* Цепь, цепь, тонкая цепочка. Венгерская народная песня 37
71. *И. Виттхауэр.* Гавот 37
72. *С. Майкапар.* Ор. 28, № 1. В садике 38

73. *Г. Пёрсел.* Менуэт 39
74. *А. Эшпай.* Марийская мелодия 39
75. *Э. Сигмейстер.* Каждый вечер. Блюз 40
76. *В. Кикта.* Украинский напев 40
77. *С. Шевченко.* Песня над Днепром (канон) 41
78. *Л. ван Бетховен.* Немецкий танец 41
79. *И. Гайдн.* Немецкий танец 42
80. *Д. Тюрк.* Allegretto 42
81. *К. Ф. Э. Бах.* Менуэт 43
82. *А. Гречанинов.* Ор. 98, № 4. В разлуке ... 43
83. *Б. Барток.* Пьеса 44
84. *Б. Барток.* Народная песня 44
85. *М. Кажлаев.* Канатоходцы 45
86. *Л. ван Бетховен.* Немецкий танец 45
87. *Н. Полынский.* Туркменская мелодия ... 46
88. *И. Кларк.* Марш 46
89. *А. Роули.* В стране гномов 47
90. *И. Гайдн.* Менуэт 48
91. *Э. Тамберг.* В народном тоне 48
92. *Ш. Дьепар.* Менуэт 49
93. *Э. Сигмейстер.* Ковбойская песня 49
94. *Л. Моцарт.* Бурре 50
95. *Ц. Кюи.* Вприсядку (в 4 руки) 51
96. *А. Томази.* Колыбельная маленькой арабской сестричке 52
97. *Э. Арро.* Эстонский наигрыш 53
98. *Г. Ф. Телеман.* Allegretto 54
99. *А. Эшпай.* Марийская песня 54
100. *В. А. Моцарт.* Andante 55
101. *А. Хачатурян.* Скакалка 56
102. *А. Томази.* Печальная кукла 57
103. *И. С. Бах.* Менуэт 57
104. *В. А. Моцарт.* Менуэт 58
105. *В. Кикта.* Ария 59
106. *С. Майкапар.* Ор. 28, № 10. Сказочка 60
107. *Д. Шостакович.* Марш 61
108. *Л. Кожелух.* Andante 62
109. *Г. Свиридов.* Ласковая просьба 63
110. *Я. Лефельд.* Большой слон 64
111. *И. Гайдн.* Немецкий танец 65
112. *Б. Барток.* Менуэт 66
113. *А. Гедике.* Этюд 67
114. *А. Гречанинов.* Вальс 68
115. *М. Клементи.* Ор. 36, № 1. Сонатина (I часть) 69
116. *К. Сорокин.* Во поле береза стояла. Вариации 71
117. *В. Кикта.* Вариации на старинную украинскую песню 73
118. *Л. ван Бетховен (?).* Сонатина 74

Нотное издание
ХРЕСТОМАТИЯ ДЛЯ ФОРТЕПИАНО
1-й класс детской музыкальной школы
Составители
Александр Алексеевич Бакулов
Константин Степанович Сорокин
Редактор С. Диденко. Техн. редактор Г. Фокина.
Н/К
Подписано в набор 9.04.90. Подписано в печать 29.12.90. Формат 60x90 1/8. Бумага офсетная № 2. Гарнитура тиде. Печать офсетная. Объем печ. л. 10,0. Усл. п. л. 10,0. Усл. кр.-отт. 10,5. Уч.-изд. л. 10,67. Тираж 50000 экз. Изд. № 14288. Зак. № 3.
Цена 2 р. 40 к.
Печать с готовых монтажей
Издательство „Музыка", 103031, Москва, Неглинная, 14
Московская типография № 6 Госкомпечати СССР
109088, Москва, Южнопортовая ул., 24